

# J I K A 第 6 回 全 日 本 空 手 道 選 手 権 大 会

## J I K A クラス別ジュニア空手道選手権大会 配置図

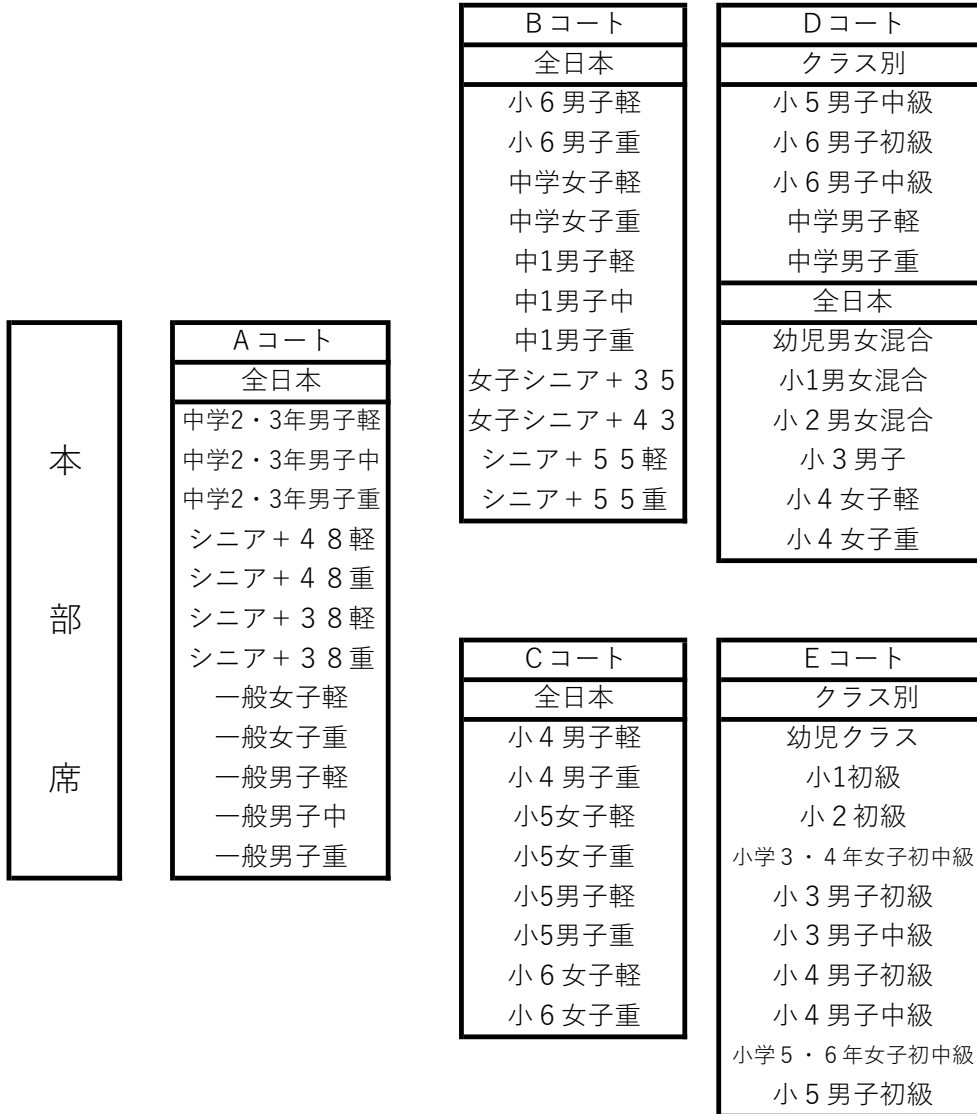

### 注意事項

- ◎選手は自分の試合の5試合前には各自のコートに待機してください。それ以外の選手は2Fに待機しててください。スタッフが選手を探すことはありません。呼び出しを受けてその場にはない時は失格となります。
- ◎スタッフは選手の防具等の装着を手伝いません。各自、または関係者にて装着くださいますようお願い致します。

# J I K Aクラス別ジュニア空手道選手権大会

## 幼児クラス

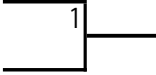
|   |       |           |     |        | Eコート              | 優勝 × 1  |
|---|-------|-----------|-----|--------|-------------------|---|
|   |       |           |     |        | 延長戦<br>再延長        | 1分 (マストシステム)<br>1分 (マストシステム)  |
|   |       |           |     |        | 本戦 1分30秒<br>決勝戦のみ |   |
| 1 | 根本 咲良 | ネモト サクラ   | 6級  | 113 20 | 空手道學武会館           |  |
| 2 | 早川 明応 | ハヤカワ アキノリ | 10級 | 109 18 | 無限勇進会             |   |

## 02、小学1年生初級クラス

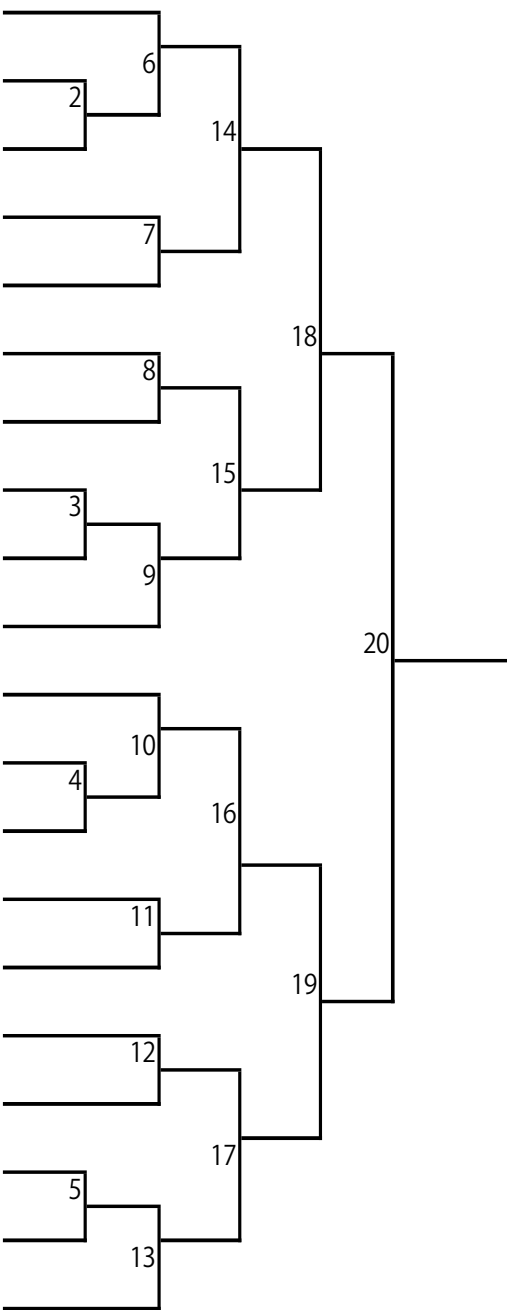
|    |        |           |     |        | Eコート              | 優勝 × 1 準優勝 × 1<br>第3位 × 2  |  |
|----|--------|-----------|-----|--------|-------------------|--|--|
|    |        |           |     |        | 延長戦<br>再延長        | 1分 (マストシステム)<br>1分 (マストシステム)   |  |
|    |        |           |     |        | 本戦 1分30秒<br>決勝戦のみ |  |  |
| 3  | 後藤 菜叶奈 | ゴトウマカナ    | 8級  | 120 20 | 講士館東府中            |  |  |
| 4  | 萩原 凜空  | ハギワラ リク   | 9級  | 110 19 | 空手道MAC宮前平         |  |  |
| 5  | 天内 瑛仁  | アマナイ エイト  | 10級 | 118 22 | 日本空手道義温塾          |  |  |
| 6  | 伊藤 かれん | イトウカレン    | 10級 | 112 22 | 実戦空手道 優心塾         |  |  |
| 7  | 下手 莉衣奈 | シモテ リイナ   | 9級  | 112 19 | 昭武館内田道場           |  |  |
| 8  | 渡部 稜久  | ワタナベ リク   | 9級  | 116 21 | 精鋭会本部             |  |  |
| 9  | 久保田 颯仁 | クボタ ハヤト   | 9級  | 117 23 | 空手道如心館            |  |  |
| 10 | 佐々木 咲翔 | ササキ サクト   | 8級  | 115 20 | 講士館本部             |  |  |
| 11 | 大友 隼空  | オオトモ ハヤト  | 9   | 117 19 | 空手道MAC宮前平         |  |  |
| 12 | 峰 志真   | ミネ シマ     | オレン | 113 20 | 実戦空手道優心塾          |  |  |
| 13 | 田口 美緒  | タグチ ミオ    | 9級  | 124 28 | 精鋭会本部             |  |  |
|    |        |           |     |        | 予備                |  |  |
| 14 | 永井 美伶  | ナガイ ミサト   | 6級  | 120 23 | 空手道學武会館           |  |  |
| 15 | 加藤 健太郎 | カトウケンタロウ  | 8級  | 120 21 | 誠真会館杉並道場          |  |  |
| 16 | 齊藤 晃央  | サイトウ コオ   | 9級  | 121 24 | 空手道MAC宮前平         |  |  |
| 17 | 黒田 悠翔  | クロダ ユウショウ | 初級  | 125 39 | 拳蹴武会中島道場          |  |  |
| 18 | 有馬 大翔  | アリマ タイガ   | 準8級 | 128 27 | 勇志会八街支部           |  |  |
| 19 | 宮地 陸翔  | ミヤジ リクト   | 10  | 120 27 | 真道会鈴木道場           |  |  |
| 20 | 陳 阿魯思  | チン アロス    | 青帯  | 123 24 | 空手道如心館            |  |  |
| 21 | 安岡 大翔  | ヤスオカ マサト  | 9級  | 125 26 | 講士館青山             |  |  |

# J I K Aクラス別ジュニア空手道選手権大会

## 03、小学2年生初級クラス

Eコート

優勝 ×1 準優勝 ×1  
第3位 ×2  
1分 (マストシステム)  
1分 (マストシステム)

本戦 1分30秒  
決勝戦のみ

延長戦  
再延長

| 順位 | 選手名    | 所属         | 級   | 勝   | 敗  | 会場          |
|----|--------|------------|-----|-----|----|-------------|
| 22 | 桐木 智也  | キリキ トモヤ    | 8級  | 126 | 28 | 誠真会館東伏見道場   |
| 23 | 早瀬 碧   | ハヤセ アオイ    | 8級  | 127 | 26 | 天翔塾菊名道場     |
| 24 | 大塚 康太郎 | オオツカ コウタロウ | 8級  | 128 | 27 | 空手道如心館      |
| 25 | 渡辺 菜凧  | ワタナベ カンナ   | 10級 | 123 | 24 | 空手道MAC宮前平   |
| 26 | 宮舘 昂暉  | ミヤダテ コウキ   | 9級  | 121 | 23 | 日本空手道義温塾    |
| 27 | 上村 国見  | カミムラ シュウヤ  | 無級  | 137 | 34 | 昭武館本部       |
| 28 | 菊地 晴天  | キクチ ハルタカ   | 10級 | 125 | 27 | 真道会鈴木道場     |
| 29 | 牧野 汐莉  | マキノ シオリ    | 無級  | 132 | 26 | 無限勇進会       |
| 30 | 今本 大暉  | イマモト ダイキ   | 8級  | 136 | 32 | 誠真会館杉並道場    |
| 31 | 木口 虎羽  | キグチ コウ     | 8級  | 124 | 25 | 北斗會ふじみ野     |
| 32 | 森田 士雄  | モリタ シユウ    | 9   | 123 | 22 | 天翔塾目黒       |
| 33 | 川口 雄源  | カワグチ ユウゲン  | 8級  | 120 | 21 | 誠真会館杉並道場    |
| 34 | 稲垣 太陽  | イナガキ タイヨウ  | 10級 | 122 | 21 | 日本空手道高橋塾    |
| 35 | 柴間 陸   | シバマ リク     | 9球  | 130 | 24 | 東京城南川端道場    |
| 36 | 百井 航平  | モモイ コウヘイ   | 10級 | 126 | 26 | 極真拳武會さいたま浦和 |
| 37 | 早川 至   | ハヤカワ シイ    | 8級  | 130 | 25 | 空手道建志会本部    |
| 38 | 孫 小智   | ソン サトシ     | 8級  | 128 | 32 | 坂井道場        |
| 39 | 濱本 倫太郎 | ハマモト リンタロウ | 9級  | 135 | 26 | 天翔塾菊名道場     |
| 40 | 渡邊 陽斗  | ワタナベ アキト   | 8級  | 124 | 22 | 士衛塾山梨       |
| 41 | 高橋 誠   | タカハシ マコト   | 7級  | 120 | 22 | 空手道如心館      |
| 42 | 島崎 翔和  | シマザキ トワ    | 8級  | 127 | 25 | 無限勇進会       |

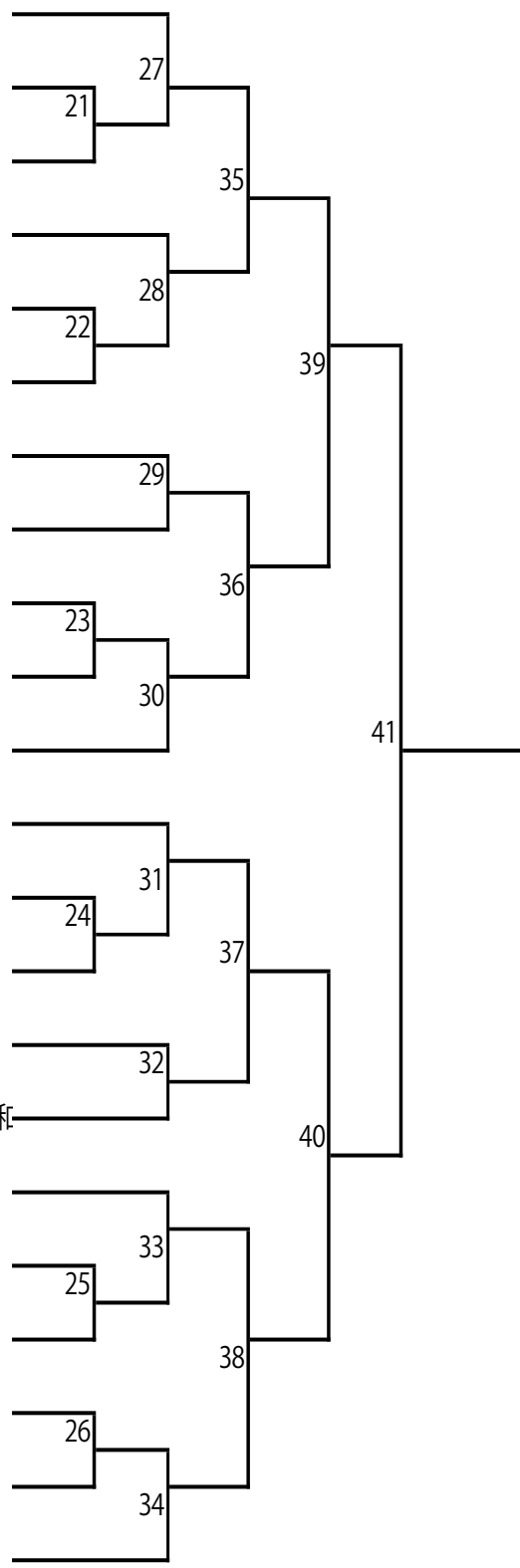

# J I K Aクラス別ジュニア空手道選手権大会

## 04、小学3・4年生女子初中級クラス

|    |       |          |    |     |    | Eコート              | ； Eコ・優勝 × 1 準優勝 × 1                  |
|----|-------|----------|----|-----|----|-------------------|--------------------------------------|
|    |       |          |    |     |    | 本戦 1分30秒<br>決勝戦のみ | 延長戦 1分 (マストシステム)<br>再延長 1分 (マストシステム) |
| 43 | 伊藤 楓夏 | イトウ フウカ  | 9  | 135 | 33 | 勇士會館本部道場          | 42                                   |
| 44 | 前川 媛菜 | マエカワ ヒナ  | 7級 | 132 | 35 | 講士館府中             | 58                                   |
| 45 | 上平 すず | カミダイラ スズ | 9級 | 127 | 27 | 実戦空手道優心塾          | 43                                   |
| 46 | 荒木 帆乃 | アラキ ホノ   | 無級 | 126 | 28 | 無限勇進会             | 64                                   |
| 47 | 川村 利花 | カワムラ リハナ | 7級 | 122 | 24 | 空手道牙城會館           | 44                                   |
| 48 | 本間 夢桜 | ホンマ ミオ   | 七級 | 127 | 23 | 松島空手道場            | 59                                   |
|    |       |          |    |     |    | 予備                | 45                                   |
| 49 | 櫻沢 真奈 | サクラサワ マナ | 5  | 128 | 23 | 講士館山田道場           |                                      |

## 05、小学3年生男子初級クラス

|    |       |           |     |     |    | Eコート              | 優勝 × 1 準優勝 × 1<br>第3位 × 2            |
|----|-------|-----------|-----|-----|----|-------------------|--------------------------------------|
|    |       |           |     |     |    | 本戦 1分30秒<br>決勝戦のみ | 延長戦 1分 (マストシステム)<br>再延長 1分 (マストシステム) |
| 50 | 齊藤 輝央 | サイトウ キオ   | 9級  | 125 | 27 | 空手道MAC宮前平         | 54                                   |
| 51 | 志村 旭  | シムラ アサヒ   | 7級  | 124 | 23 | 実戦空手道 優心塾         | 46                                   |
| 52 | 櫻井 悠晟 | サクライ ユウセイ | 七級  | 128 | 25 | 松島空手道場            | 60                                   |
| 53 | 仲村 柊哉 | ナカムラ シュウヤ | 8級  | 134 | 34 | 蹴拳闘術修心會館          | 47                                   |
| 54 | 安田 晴哉 | ヤスダ ハルチカ  | 7級  | 137 | 37 | 勇士會館本部道場          | 55                                   |
|    |       |           |     |     |    | 予備                | 48                                   |
| 55 | 飯野 結登 | イイノ ユイト   | 7級  | 134 | 32 | 実戦空手道優心塾          |                                      |
| 56 | 石手 涼雅 | イシデ リョウガ  | 準7級 | 127 | 22 | 勇志会総本部            | 56                                   |
| 57 | 中村 翼  | ナカムラ ツバサ  | 7級  | 125 | 23 | 実戦空手道優心塾          | 49                                   |
| 58 | 小野 陸翔 | オノ リクト    | 無級  | 125 | 23 | 北斗会ふじみ野           | 61                                   |
| 59 | 天内 佑真 | アマナイ ユウマ  | 9級  | 130 | 27 | 日本空手道義温塾          | 50                                   |
| 60 | 皆木 奏樂 | ミナキ ソラ    | 9級  | 134 | 35 | 勇士會館本部道場          | 57                                   |
| 61 | 東原 優月 | ツカハラ ユツキ  | 8級  | 132 | 26 | 実戦空手道優心塾          |                                      |

## 06、小学3年生男子中級クラス

|    |       |           |     |     |    | Eコート              | 優勝 × 1 準優勝 × 1                       |
|----|-------|-----------|-----|-----|----|-------------------|--------------------------------------|
|    |       |           |     |     |    | 本戦 1分30秒<br>決勝戦のみ | 延長戦 1分 (マストシステム)<br>再延長 1分 (マストシステム) |
| 62 | 下手 蒼太 | シモテ ソウタ   | 6級  | 127 | 27 | 昭武館内田道場           | 51                                   |
|    |       |           |     |     |    | 予備                | 62                                   |
| 63 | 齋藤 柊友 | サイトウ シュウト | 7級  | 130 | 29 | 空手道MAC西袋道場        | 52                                   |
| 64 | 吉原 大翔 | ヨシハラ ヒロト  | 7級  | 131 | 28 | 誠真会館東伏見道場         | 66                                   |
| 65 | 伊藤 遥大 | イトウ ハルタ   | 8級  | 124 | 32 | 天翔塾中山道場           | 53                                   |
| 66 | 吉岡 晴喜 | ヨシオカ ハルキ  | 6級  | 131 | 24 | 実戦空手道優心塾          | 63                                   |
| 67 | 山來 大翔 | ヤマク ヤマト   | 準5級 | 147 | 38 | 勇志会神奈川県本部         |                                      |

# J I K Aクラス別ジュニア空手道選手権大会

## 07、小学4年生男子初級クラス

| 順位 | 選手名    | 所属        | 級  | 身長  | 体重 | 本戦<br>決勝戦のみ | 1分30秒 | Eコート     | 延長戦<br>再延長 | 優勝  | ×1 | 準優勝       | ×1        |
|----|--------|-----------|----|-----|----|-------------|-------|----------|------------|-----|----|-----------|-----------|
|    |        |           |    |     |    |             |       |          |            | 第3位 | ×2 | (マストシステム) | (マストシステム) |
| 68 | 鈴木 恵介  | スズキ ケイスケ  | 7級 | 136 | 35 |             |       | 空手道如心館   |            | 67  |    |           |           |
|    |        |           |    |     |    |             |       | 予備       |            |     | 80 |           |           |
| 69 | 宮地 蓮弥  | ミヤジ レンヤ   | 10 | 130 | 35 |             |       | 真道会鈴木道場  |            | 68  |    |           |           |
| 70 | 何 芳樹   | カ ヨシキ     | 8級 | 129 | 33 |             |       | 坂井道場     |            |     |    | 88        |           |
| 71 | 鶴岡 洸   | ツルオカ コウ   | 8級 | 130 | 26 |             |       | 白蓮会館横浜支部 |            | 69  |    |           |           |
| 72 | 永井 樹   | ナガイ タツル   | 6級 | 132 | 25 |             |       | 空手道學武会館  |            |     | 81 |           |           |
| 73 | 赤井 利津月 | アカイ リツキ   | 7級 | 134 | 31 |             |       | 芦原会館調布支部 |            | 70  |    |           |           |
| 74 | 尾崎 太亮  | オザキ タイスケ  | 9級 | 137 | 32 |             |       | 空手道如心館   |            |     |    |           | 92        |
| 75 | 石倉 怜汰  | イシクラ レイタ  | 9級 | 136 | 38 |             |       | 北斗會ふじみ野  |            | 71  |    |           |           |
| 76 | 大澤 明佳  | オオサワ アスカ  | 7級 | 137 | 34 |             |       | 坂井道場     |            |     | 82 |           |           |
| 77 | 渡邊 龍治  | ワタナベ リュウジ | 8級 | 142 | 44 |             |       | 白蓮会館横浜支部 |            | 72  |    |           |           |
| 78 | 高橋 七聖  | タカハシ ナナセ  | 七級 | 139 | 40 |             |       | 松島空手道場   |            |     |    | 89        |           |
| 79 | 荒井 陽真  | アライ ハルマ   | 7級 | 140 | 30 |             |       | 空手道如心館   |            | 73  |    |           |           |
| 80 | 加藤 仁   | カトウ シノブ   | 7級 | 135 | 31 |             |       | 勇志会川越支部  |            |     | 83 |           |           |
| 81 | 由良 洸太郎 | ユラ コウタロウ  | 8級 | 130 | 30 |             |       | 坂井道場     |            |     |    |           |           |

## 08、小学4年生男子中級クラス

| 順位 | 選手名   | 所属         | 級  | 身長  | 体重 | 本戦<br>決勝戦のみ | 1分30秒 | Eコート       | 延長戦<br>再延長 | 優勝  | ×1 | 準優勝       | ×1        |
|----|-------|------------|----|-----|----|-------------|-------|------------|------------|-----|----|-----------|-----------|
|    |       |            |    |     |    |             |       |            |            | 第3位 | ×2 | (マストシステム) | (マストシステム) |
| 82 | 宮尾 理仁 | ミヤオ リヒト    | 2級 | 137 | 31 |             |       | 工藤道場       |            |     |    |           |           |
| 83 | 竹村 明謙 | タケムラ メイケン  | 5級 | 137 | 33 |             |       | 誠真会館東伏見道場  |            | 74  |    | 84        |           |
| 84 | 林 大幹  | ハヤシ ダイキ    | 6級 | 136 | 31 |             |       | 勇士會館本部道場   |            |     |    |           | 90        |
| 85 | 根本 侑樹 | ネモト ユウキ    | 4級 | 130 | 26 |             |       | 空手道學武会館    |            | 75  |    |           |           |
| 86 | 伊藤 憲吾 | イトウ ケンゴ    | 6  | 132 | 29 |             |       | 北斗會中平道場    |            |     | 85 |           |           |
|    |       |            |    |     |    |             |       | 予備         |            | 76  |    |           |           |
| 87 | 荒井 律輝 | アライ リツキ    | 5級 | 135 | 29 |             |       | 誠真会館東伏見道場  |            |     |    |           | 93        |
| 88 | 新名 響  | ニイナ リュウノスケ | 7級 | 133 | 33 |             |       | 空手道MAC西袋道場 |            | 77  |    |           |           |
| 89 | 森 悠真  | モリ ハルマ     | 6級 | 129 | 40 |             |       | 誠真会館新座朝霞道場 |            |     | 86 |           |           |
| 90 | 山瀬 斗夢 | ヤマセ トム     | 2級 | 127 | 24 |             |       | 工藤道場       |            | 78  |    |           |           |
| 91 | 八木田 隼 | ヤギタ シュン    | 6級 | 126 | 23 |             |       | 誠真会館東伏見道場  |            |     |    | 91        |           |
| 92 | 金崎 風汰 | カネザキ フウタ   | 6級 | 131 | 28 |             |       | 真道会鈴木道場    |            | 79  |    |           |           |
| 93 | 田中 颯真 | タナカ フウマ    | 6級 | 130 | 27 |             |       | 誠真会館東伏見道場  |            |     | 87 |           |           |
| 94 | 瀬谷 碧海 | セヤ アオイ     | 6級 | 132 | 33 |             |       | 勇士會館本部道場   |            |     |    |           |           |

# J I K Aクラス別ジュニア空手道選手権大会

## 09、小学5・6年生女子初中級クラス

| 順位  | 選手名    | 所属      | 級  | 身長  | 体重 | コート       | 戦況         | ポイント     |
|-----|--------|---------|----|-----|----|-----------|------------|----------|
| 95  | 手塚 明日香 | テヅカアスカ  | 2級 | 162 | 82 | Eコート      | 延長戦<br>再延長 | 1分<br>1分 |
| 96  | 村山 友理  | ムラヤマユウリ | 7級 | 148 | 41 | 予備        |            |          |
| 97  | 村山 優   | ムラヤマユウ  | 5級 | 158 | 60 | 空手道MAC宮前平 |            |          |
| 98  | 大和 星奏  | ヤマトセイナ  | 無級 | 142 | 32 | 勇士会館本部    |            |          |
| 99  | 河野 維   | カワノユキ   | 4級 | 145 | 35 | 極武会       |            |          |
| 100 | 小泉 璃叶  | コイズミリンカ | 3級 | 137 | 45 | 芦原会館調布支部  |            |          |
|     |        |         |    |     |    | 韓道場       |            |          |

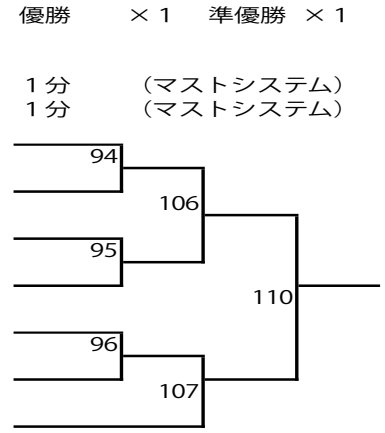

## 10、小学5年生男子初級クラス

| 順位  | 選手名   | 所属       | 級  | 身長  | 体重 | コート       | 戦況         | ポイント     |
|-----|-------|----------|----|-----|----|-----------|------------|----------|
| 101 | 菅原 悠太 | スガワラユウタ  | 7  | 151 | 41 | Eコート      | 延長戦<br>再延長 | 1分<br>1分 |
| 102 | 上提 陽向 | カミサゲヒナタ  | 5級 | 144 | 33 | 松島空手道場    |            |          |
| 103 | 廣田 魁琉 | ヒロタカイル   | 8級 | 143 | 38 | 空手道如心館    |            |          |
| 104 | 天内 晃貴 | アマナイコウキ  | 9級 | 132 | 28 | 武術空手道拳空道會 |            |          |
| 105 | 細田 琳太 | ホソダリンタ   | 7級 | 132 | 27 | 日本空手道義温塾  |            |          |
| 106 | 池田 航人 | イケダゲント   | 5  | 140 | 38 | 空手道如心館    |            |          |
| 107 | 細田 連太 | ホソダレンタ   | 7級 | 133 | 29 | 誠真会館杉並道場  |            |          |
| 108 | 櫻井 惺牙 | サクライセイガ  | 七級 | 138 | 35 | 空手道如心館    |            |          |
| 109 | 飯澤 昊  | イイザワソラ   | 6級 | 137 | 29 | 予備        |            |          |
| 110 | 島越 幸世 | シマコシコウセイ | 6級 | 138 | 42 | 松島空手道場    |            |          |
| 111 | 菅原 悠史 | スガワラユウシ  | 7  | 145 | 35 | 武心塾カラテ    |            |          |
| 112 | 阿達 晴樹 | アダチハルキ   | 8級 | 143 | 34 | 誠真会館東伏見道場 |            |          |
|     |       |          |    |     |    | 松島空手道場    |            |          |
|     |       |          |    |     |    | 真道会鈴木道場   |            |          |

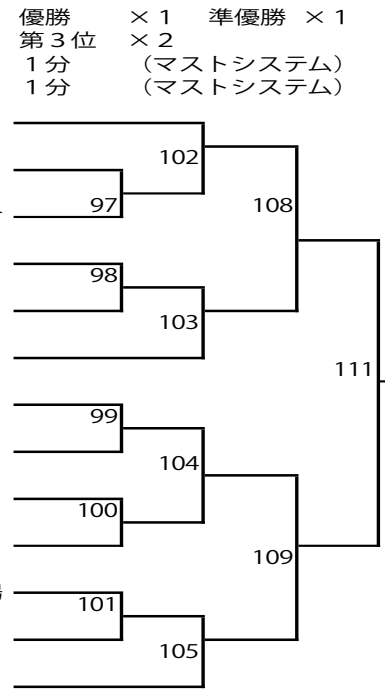

## 11、小学5年生男子中級クラス

| 順位  | 選手名    | 所属      | 級   | 身長  | 体重 | コート         | 戦況         | ポイント     |
|-----|--------|---------|-----|-----|----|-------------|------------|----------|
| 113 | 新井 琉羽空 | アライルウク  | 無級  | 145 | 53 | Dコート        | 延長戦<br>再延長 | 1分<br>1分 |
| 114 | 峯苦 空輝  | ミネトマアテル | 5級  | 139 | 42 | 無限勇進会       |            |          |
| 115 | 鈴木 正也  | スズキマサヤ  | 4級  | 148 | 46 | 北斗會中平道場     |            |          |
| 116 | 百井 悠太  | モモイユウタ  | 7級  | 140 | 37 | 空手道如心館      |            |          |
| 117 | 奈良 遥大  | ナラハルト   | 2級  | 138 | 35 | 極真拳武會さいたま浦和 |            |          |
| 118 | 小澤 諒馬  | オザワリョウマ | 準3級 | 140 | 30 | 工藤道場        |            |          |
| 119 | 鈴木 蓮生  | スズキレン   | 10級 | 143 | 37 | 勇志会総本部      |            |          |
| 120 | 菱沼 虎羽  | ヒシヌマコウ  | 7級  | 134 | 28 | 予備          |            |          |
| 121 | 後藤 奏馬  | ゴトウソウマ  | 8級  | 135 | 34 | 日本空手道高橋塾    |            |          |
| 122 | 後藤 謙吾  | ゴトウケンゴ  | 5球  | 136 | 34 | 空手道MAC西袋道場  |            |          |
|     |        |         |     |     |    | 天翔塾菊名道場     |            |          |
|     |        |         |     |     |    | 坂井道場        |            |          |

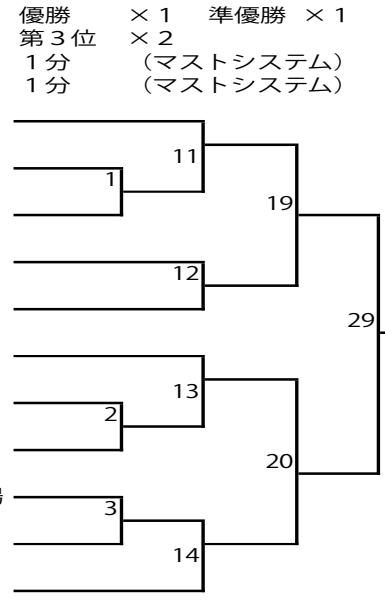

# J I K Aクラス別ジュニア空手道選手権大会

## 12、小学6年生男子初級クラス

|     |       |           |           | Dコート       | 優勝 × 1 | 準優勝 × 1   |
|-----|-------|-----------|-----------|------------|--------|-----------|
|     |       |           |           | 延長戦        | 1分     | (マストシステム) |
|     |       |           |           | 再延長        | 1分     | (マストシステム) |
| 本戦  | 決勝戦のみ | 1分30秒     |           |            |        |           |
| 123 | 鈴木 空翔 | スズキ ソラト   | 9 155 48  | 空手道如心館     |        | 30        |
| 124 | 秋永 将吾 | アキナガ ショウゴ | 七級 153 52 | 空手道MAC西袋道場 |        |           |
| 125 | 陳 騰海思 | チン テンギス   | 黄帯 136 30 | 空手道如心館     |        |           |
| 126 | 相川 蓮斗 | アイカワ ハヤト  | 5級 149 37 | KWF極真田中道場  |        |           |
| 127 | 大谷 泰士 | オオタニ タイシ  | 9級 140 32 | 空手道如心館     |        |           |

## 13、小学6年生男子中級クラス

|     |       |            |           | Dコート      | 優勝 × 1 | 準優勝 × 1   |
|-----|-------|------------|-----------|-----------|--------|-----------|
|     |       |            |           | 延長戦       | 1分     | (マストシステム) |
|     |       |            |           | 再延長       | 1分     | (マストシステム) |
| 本戦  | 決勝戦のみ | 1分30秒      |           | 第3位 × 2   |        |           |
| 128 | 山田 圭悟 | ヤマダ ケイゴ    | 6級 164 58 | 誠真会館東伏見道場 |        | 31        |
| 129 | 伊藤 正翔 | イトウ マサト    | 7 163 68  | 天翔塾菊名道場   |        |           |
| 130 | 尾崎 由弦 | オザキ ユヅル    | 3級 145 41 | 空手道如心館    |        |           |
| 131 | 島越 龍政 | シマコシ リュウセイ | 3級 151 48 | 誠真会館東伏見道場 |        |           |
| 132 | 坂本 竣祐 | サカモト シュンスケ | 4級 146 29 | 芦原会館調布支部  |        |           |
| 133 | 大脇 綾斗 | オオワキ アヤト   | 2級 133 27 | 空手道學武会館   |        |           |
| 134 | 濱口 晃丞 | ハマグチ コウスケ  | 4級 147 40 | 誠真会館東伏見道場 |        |           |
| 135 | 森田 彪雅 | モリタ ヒョウガ   | 6級 137 39 | 昭武館本部     |        |           |
|     |       |            |           | 予備        |        |           |

# J I K Aクラス別ジュニア空手道選手権大会

## 14、中学生男子クラス軽量級50kg未満

|     |                     |           |           | Dコート              | 優勝 ×1      | 準優勝 ×1                 |
|-----|---------------------|-----------|-----------|-------------------|------------|------------------------|
|     |                     |           |           | 本戦 1分30秒<br>決勝戦のみ | 延長戦<br>再延長 | (マストシステム)<br>(マストシステム) |
| 136 | 菱沼 竜衣               | ヒシヌマルイ    | 7級 157 43 | 空手道MAC西袋道場        | 7          | 25                     |
| 137 | 青木 光路郎              | アオキ コウジロウ | 7 152 43  | 天翔塾蒲田道場           | 8          |                        |
| 138 | 服部 優斗               | ハットリユウト   | 6級 148 39 | 勇士會館本部道場          | 8          | 32                     |
| 139 | 笠原 幸時               | カサハラユキト   | 4級 150 39 | 勇志会神奈川県本部         | 9          |                        |
| 140 | ダンジェポ プレダンジェポ プレストン |           | 7級 155 48 | 天翔塾十日市場道場         | 9          | 26                     |
| 141 | 長岡 怜音               | ナガオカレン    | 8級 161 49 | 勇志会神奈川県本部         | 10         |                        |
| 142 | 櫻井 宏樹               | サクライ コウキ  | 4級 152 43 | 予備<br>松島空手道場      | 10         |                        |

## 15、中学生男子クラス重量級50kg以上

|     |       |         |           | Dコート              | 優勝 ×1      |                        |
|-----|-------|---------|-----------|-------------------|------------|------------------------|
|     |       |         |           | 本戦 1分30秒<br>決勝戦のみ | 延長戦<br>再延長 | (マストシステム)<br>(マストシステム) |
| 143 | 奈良 武流 | ナラ タケル  | 4級 161 51 | 工藤道場              | 27         | 33                     |
| 144 | 渡壁 拓海 | ワタカベタクミ | 7級 153 50 | 実践空手道 優心塾         | 28         |                        |
| 145 | 嶋崎 一  | シマザキ イチ | 7 165 65  | 予備<br>優弥道場        | 28         |                        |



# J I K A 第6回全日本空手道選手権大会

## 16、幼児クラス男女混合

| 順位  | 選手名    | 所属          | 級   | 身長  | 体重 |
|-----|--------|-------------|-----|-----|----|
| 146 | 石山 誠一郎 | イシヤマ セイイチロウ | 8級  | 120 | 21 |
| 147 | 五関 蓮人  | ゴセキ レント     | 6級  | 117 | 22 |
| 148 | 福島 論   | フクシマ ロン     | 10級 | 111 | 18 |

Dコート

延長戦  
再延長  
翔優會館  
優弥道場  
予備  
カラテスクール

優勝 × 1  
1分 (マストシステム)  
1分 (マストシステム)

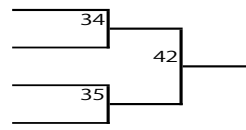

## 17、小学1年男女混合

| 順位  | 選手名   | 所属        | 級   | 身長  | 体重 |
|-----|-------|-----------|-----|-----|----|
| 149 | 柿澤 翔輝 | カキザワ ショウキ | 8級  | 123 | 24 |
| 150 | 荒木 碧  | アラキ アオ    | 10級 | 113 | 23 |
| 151 | 藪田 陽詩 | ヤブタ ヒナタ   | 9級  | 110 | 19 |
| 152 | 小川 勇雅 | オガワ ユウガ   | 7級  | 115 | 21 |
| 153 | 橋詰 采來 | ハシヅメ サラ   | 準6級 | 117 | 22 |
| 154 | 今坂 玄  | イマサカ ゲン   | 9級  | 125 | 29 |
| 155 | 吉村 梨愛 | ヨシムラ リノア  | 7級  | 114 | 19 |
| 156 | 福田 琉信 | フクダ リュウシン | 準6級 | 123 | 21 |
| 157 | 河本 築  | カワモト キズク  | 7級  | 120 | 23 |
| 158 | 大吉 豪生 | オオヨシ ゴウ   | 9   | 118 | 22 |
| 159 | 齋藤 美海 | サイトウ ミウ   | 6級  | 122 | 24 |
| 160 | 小林 信義 | コバヤシ シンギ  | 7級  | 115 | 21 |

Dコート

延長戦  
再延長  
光誠会  
無限勇進会  
拳蹴武会中島道場  
神武館野村道場  
勇志会総本部  
予備  
眞琉會  
韓道場  
予備  
勇志会総本部  
大井塾  
カラテスクール  
天翔塾蒲田道場  
新極真会埼玉武蔵支部

優勝 × 1 準優勝 × 1  
第3位 × 2  
1分 (マストシステム)  
1分 (マストシステム)

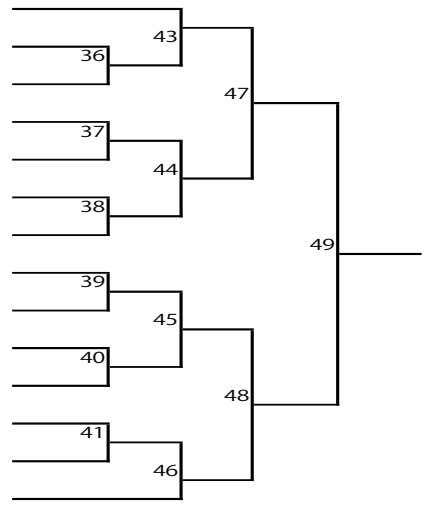

## 18、小学2年男女混合

| 順位  | 選手名    | 所属         | 級   | 身長  | 体重 |
|-----|--------|------------|-----|-----|----|
| 161 | 中嶋 志龍  | ナカジマ シリュウ  | 10級 | 130 | 25 |
| 162 | 稲垣 篤人  | イナガキ アツト   | 9級  | 124 | 25 |
| 163 | 大岩 蓮大  | オオイワ レンダイ  | 6級  | 120 | 24 |
| 164 | 野老 太一  | トコロ タイチ    | 6級  | 128 | 24 |
| 165 | 平松 冬真  | ヒラマツ トウマ   | 7   | 120 | 23 |
| 166 | 丸山 智也  | マルヤマ トモヤ   | 7級  | 120 | 23 |
| 167 | 永井 葵人  | ナガイ アオト    | 3級  | 130 | 28 |
| 168 | 立松 來那  | タテマツ ラナ    | 5級  | 123 | 26 |
| 169 | 朝倉 魁瑛  | アサクラ カイエイ  | 7   | 132 | 28 |
| 170 | 松島 慶弥  | マツシマ ケイヤ   | 4級  | 122 | 22 |
| 171 | 井関 輝汰  | イセキ テッタ    | 無級  | 123 | 22 |
| 172 | 川尻 惟瑛  | カワシリ イッサ   | 9級  | 129 | 28 |
| 173 | 深井 晴翔  | フカイ ハルト    | 5級  | 134 | 36 |
| 174 | 五関 颯真  | ゴセキ ソウマ    | 4級  | 118 | 23 |
| 175 | 松本 龍人  | マツモト リュウト  | 8級  | 120 | 21 |
| 176 | 長瀬 柊之助 | ナガセ シュウノスケ | 7級  | 119 | 24 |
| 177 | 田場 環太郎 | タバカントロウ    | 7級  | 120 | 23 |
| 178 | 萱守 望音  | カヤモリ ノノ    | 9級  | 125 | 25 |
| 179 | 太田 瑛斗  | オオタ エイト    | 7級  | 133 | 34 |
| 180 | 反田 泰臣  | ソリタ タイシン   | 6級  | 138 | 38 |

Dコート

延長戦  
再延長  
実戦空手道琢磨会  
予備  
空手道MAC宮前平  
栄神会  
KWF千葉田中道場  
眞道塾  
正伝流空手道中村道場  
極真拳武会さいたま浦和  
実践空手道小阪会館  
講士館山田道場  
優弥道場  
昇心塾本部  
誠真会館東伏見道場  
極真拳武会本部  
優弥道場  
昭武館本部  
日本空手道至真会館  
空手道白真会  
七海会  
空手道MAC西袋道場  
予備  
極真拳武会埼京城北

優勝 × 1 準優勝 × 1  
第3位 × 2  
1分 (マストシステム)  
1分 (マストシステム)

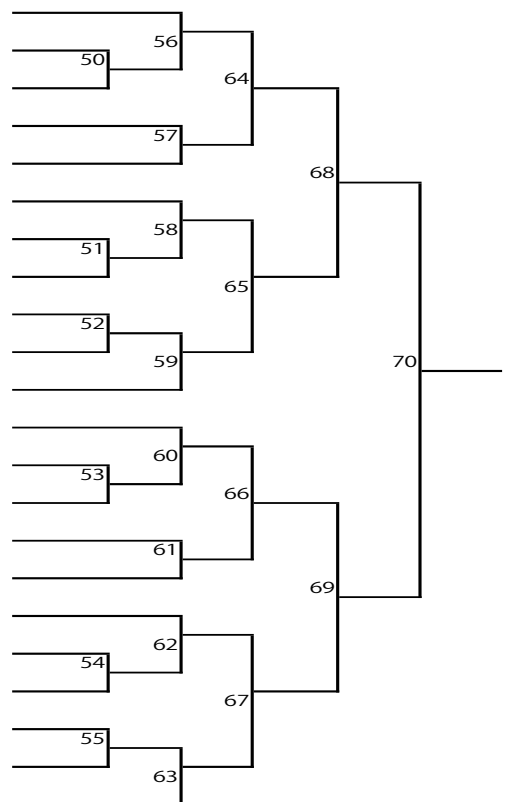

# J I K A 第6回全日本空手道選手権大会

## 19、小学3年女子

| 順位  | 名前     | 所属       | 本戦 | 決勝戦のみ | 延長戦 | 再延長 | 備考         |
|-----|--------|----------|----|-------|-----|-----|------------|
| 181 | 福元 慧美  | フクモト サトミ | 5級 | 125   |     |     | 北斗會本部      |
| 182 | 塚田 祥加  | ツカダ サチカ  | 3級 | 130   |     |     | 予備         |
| 183 | 黒澤 咲紀子 | クロサワ サキコ | 7級 | 130   |     |     | 韓道場        |
| 184 | 楠田 美桜  | クスダ ウララ  | 8  | 130   |     |     | 空手道MAC西袋道場 |
| 185 | 前島 心陽  | マエジマ コハル | 2級 | 128   |     |     | 昇心塾本部      |
| 186 | 本村 結華  | モトムラ ユイカ | 6級 | 128   |     |     | 優弥道場       |
| 187 | 長沼 ひなた | ナガヌマ ヒナタ | 7級 | 134   |     |     | 空身館        |
| 188 | 南部 晶   | ナンブ アキ   | 6級 | 132   |     |     | 芦原会館調布支部   |
| 189 | 佐藤 由梨  | サトウ ユリ   | 5級 | 132   |     |     | 誠真会館杉並道場   |
|     |        |          |    |       |     |     | 空手道白真会     |

## 20、小学3年男子

| 順位  | 名前     | 所属         | 本戦 | 決勝戦のみ | 延長戦 | 再延長 | 備考         |
|-----|--------|------------|----|-------|-----|-----|------------|
| 190 | 渡邊 剛   | ワタナベ ゴウ    | 4級 | 125   | 25  |     | 白蓮会館湘南鎌倉支部 |
| 191 | 中尾 幸資  | ナカオ コウスケ   | 5級 | 130   | 29  |     | 極真拳武會菅野道場  |
| 192 | 本原 寿   | モトハラ コトブキ  | 8級 | 125   | 23  |     | 空手道波空会     |
| 193 | 内田 天真  | ウチダ テンシン   | 5級 | 125   | 24  |     | 昭武館内田道場    |
| 194 | 佐藤 彪斗  | サトウ ヒュウト   | 6級 | 124   | 23  |     | 松島空手道場     |
| 195 | 弓削 拓実  | ユゲ タクミ     | 8級 | 126   | 23  |     | 極真空手道忍會    |
| 196 | 中尾 幸資  | ナカオ コウスケ   | 5級 | 130   | 29  |     | 空手道天翔塾     |
| 197 | 中山 遥月  | ナカヤマ ハル    | 3級 | 130   | 28  |     | 講士館本部      |
| 198 | 国本 英真  | クニモト エイシン  | 6  | 125   | 24  |     | 七海会        |
| 199 | 柿澤 琥翔  | カキザワ タイガ   | 7級 | 133   | 27  |     | 光誠会        |
| 200 | 鎌田 愛希斗 | カマタ アキト    | 4級 | 126   | 26  |     | 日本空手道義温塾   |
| 201 | 細田 朔太郎 | ホソダ サクタロウ  | 8級 | 134   | 26  |     | 北斗會本部      |
| 202 | 向原 大和  | ムコウハラ ヤマト  | 4級 | 130   | 32  |     | 実践空手道小阪会館  |
| 203 | 相馬 蓮叶  | ソウマ レント    | 4級 | 135   | 39  |     | 翔優會館       |
| 204 | 山田 悠航  | ヤマダ ユウゴ    | 七級 | 138   | 35  |     | 空手道MAC宮前平  |
|     |        |            |    |       |     |     | 予備         |
| 205 | 杉本 大成  | スギモト タイセイ  | 6級 | 132   | 29  |     | 新極真会神奈川北支部 |
| 206 | 佐々木 瑛太 | ササキ エイタ    | 4級 | 125   | 23  |     | 東北空手道場     |
| 207 | 久留島 旭翔 | クルシマ アサヒ   | 無級 | 132   | 26  |     | 極真空手道忍會    |
| 208 | 鈴木 大喜  | スズキ ダイキ    | 4級 | 131   | 36  |     | 翔優會館       |
| 209 | 中島 侑真  | ナカシマ ユウマ   | 7級 | 135   | 42  |     | 空手道波空会     |
| 210 | 石川 丈晟  | イシカワ ジョウセイ | 6  | 124   | 24  |     | 実践空手道小阪会館  |
| 211 | 藪田 月政  | ヤブタ ツキマサ   | 8級 | 122   | 24  |     | 拳蹴武会中島道場   |
| 212 | 平田 暖陽  | ヒラタ ハルヒ    | 4級 | 133   | 28  |     | 翔優會館       |
|     |        |            |    |       |     |     | 予備         |
| 213 | 鈴木 柳生  | スズキ ナギ     | 初段 | 135   | 30  |     | 英志館        |
| 214 | 久保 慧斗  | クボ ケイト     | 7級 | 136   | 27  |     | 極真北杜塾      |
| 215 | 石黒 星空  | イシグロ セイア   | 4級 | 126   | 25  |     | 極真空手道忍會熊谷  |
| 216 | 羽鳥 帆飛  | ハトリ ハント    | 5級 | 137   | 35  |     | 北斗會中平道場    |
| 217 | 樋野 浩ノ介 | ヒノ コウノスケ   | 7級 | 137   | 35  |     | 誠真会館杉並道場   |
| 218 | 小川 弘太郎 | オガワ コウタロウ  | 5級 | 130   | 29  |     | 天翔塾蒲田道場    |
| 219 | 今井 陽仁  | イマイ ハルト    | 4級 | 138   | 32  |     | 講士館本部      |
| 220 | 梅本 泰地  | ウメモト タイチ   | 6級 | 142   | 32  |     | 誠真会館東伏見道場  |
| 221 | 小暮 紘湊  | コグレ ヒロト    | 6  | 135   | 29  |     | 天翔塾鴨居道場    |
| 222 | 白数 豹雅  | シラス ヒョウガ   | 1級 | 130   | 31  |     | 昇心塾本部      |

# J I K A 第6回全日本空手道選手権大会

## 21、小学4年女子軽量級32kg未満

|     |        |        |        | Dコート       | 優勝×1  |           |    |
|-----|--------|--------|--------|------------|-------|-----------|----|
|     |        |        |        | 本戦         | 1分30秒 | 延長戦       | 1分 |
|     |        |        |        |            |       | 再延長       | 1分 |
|     |        |        |        |            |       | (マストシステム) |    |
| 223 | 大塚 璃子  | オオツカリコ | 4級 136 | 極真東京城南川端道場 | 107   |           |    |
|     |        |        |        | 予備         |       | 118       |    |
| 224 | 高木 彩也華 | タカキアヤカ | 無級 127 | JKK        |       |           |    |

## 22、小学4年女子重量級32kg以上

|     |        |        |        | Dコート     | 優勝×1  | 準優勝×1     |     |  |
|-----|--------|--------|--------|----------|-------|-----------|-----|--|
|     |        |        |        | 本戦       | 1分30秒 | 延長戦       | 1分  |  |
|     |        |        |        | 決勝戦のみ    |       | 再延長       | 1分  |  |
|     |        |        |        |          |       | (マストシステム) |     |  |
| 225 | 工藤 結希菜 | クドウユキナ | 5級 142 | 日本空手道義温塾 |       | 114       |     |  |
|     |        |        |        | 予備       | 108   |           | 119 |  |
| 226 | 内海 結心  | ウツミユナ  | 3級 137 | 極真空手道忍會  |       |           |     |  |
| 227 | 平良 月優  | タイラルナ  | 8級 141 | 実戦空手道優心塾 | 109   |           |     |  |
| 228 | 宮田 華恋  | ミヤタカレン | 3級 142 | 正樹道場     |       | 115       |     |  |
| 229 | 須田 琉華  | スダルカ   | 8級 140 | 昭武館本部    |       |           |     |  |

## 23、小学4年男子軽量級32kg未満

|     |        |               |           | Cコート       | 優勝×1  | 準優勝×1     |     |    |
|-----|--------|---------------|-----------|------------|-------|-----------|-----|----|
|     |        |               |           | 本戦         | 1分30秒 | 第3位×2     | 延長戦 | 1分 |
|     |        |               |           | 決勝戦のみ      |       | 再延長       | 1分  |    |
|     |        |               |           |            |       | (マストシステム) |     |    |
| 230 | 佐藤 優空  | サトウソラ         | 4 135 29  | 松島空手道場     |       | 19        |     |    |
| 231 | 丸山 立輝  | マルヤマ リツキ      | 4級 135 28 | IKON成田道場   | 1     |           | 35  |    |
| 232 | 矢車 大和  | ヤグルマヤマト       | 4 133 32  | 講士館山田道場    |       |           |     |    |
|     |        |               |           | 予備         | 2     |           | 43  |    |
| 233 | 山本 響暉  | ヤマモトヒビキ       | 二級 128 28 | 優弥道場       |       | 20        |     |    |
| 234 | 志賀 柁羽  | シガシュウト        | 6級 138 29 | 拳蹴武会中島道場   |       |           |     |    |
| 235 | 安藤 颯良  | アンドウソラ        | 2級 136 29 | 正道会館新心館    |       | 21        |     |    |
| 236 | 雨宮 光希  | アメミヤコウキ       | 3級 124 29 | 講士館府中      | 3     |           | 36  |    |
| 237 | 林 拓磨   | ハヤシタクマ        | 6級 130 27 | 光誠会        |       |           |     |    |
| 238 | 堀 友樹   | ホリトモキ         | 4 135 31  | 勇志会総本部     | 4     |           | 47  |    |
| 239 | 岡本 浩聖  | オカモトヒロト       | 6級 134 29 | 坂井道場       |       | 22        |     |    |
| 240 | 古賀 隆乃介 | コガリュウノスケ      | 4級 125 25 | 勇士会館秋津道場   |       |           |     |    |
| 241 | 林 旺志郎  | ハヤシオウシロウ      | 4 130 30  | 勇志会総本部     |       | 23        |     |    |
| 242 | 渡邊 陸斗  | ワタナベリクト       | 8級 130 30 | 士衛塾山梨      | 5     |           | 37  |    |
| 243 | 千葉 琉之郎 | チバルノオ         | 4級 129 29 | 松島空手道場     |       |           |     |    |
|     |        |               |           | 予備         | 6     |           | 44  |    |
| 244 | 小林 玲雄  | コバヤシレオ        | 9級 134 30 | 空手道波空会     |       | 24        |     |    |
| 245 | 新沼 初絆  | ニイヌマハツキ       | 8級 129 25 | 実戦空手道琢磨会   |       |           |     |    |
| 246 | 厚川 來   | アツカワユキ        | 5級 119 22 | 極真会館井上道場   |       | 25        |     |    |
| 247 | 照沼 結斗  | テルヌマユイト       | 4級 134 29 | 翔優會館       |       |           |     |    |
| 248 | 本橋 頼剛  | モトハシヨリタケ      | 5級 131 24 | 精鋭会本部      | 7     |           | 38  |    |
| 249 | 萩谷 結翔  | ハギヤユイト        | 5級 128 27 | 空手道MAC西袋道場 |       | 26        |     |    |
| 250 | 石山 稜之助 | イシヤマ リョウノスけ初段 | 131 28    | 韓道場        |       |           |     |    |

# J I K A 第6回全日本空手道選手権大会

## 24、小学4年男子重量級32kg以上

|     |        |           |    |     |    | Cコート        | 優勝×1<br>第3位×2 | 準優勝×1      |          |                        |
|-----|--------|-----------|----|-----|----|-------------|---------------|------------|----------|------------------------|
|     |        |           |    |     |    | 本戦<br>決勝戦のみ | 1分30秒         | 延長戦<br>再延長 | 1分<br>1分 | (マストシステム)<br>(マストシステム) |
| 251 | 後山 礼晟  | ウシロヤマライセイ | 3級 | 140 | 35 | 正樹道場        |               |            |          |                        |
| 252 | 渡辺 煌大  | ワタナベオウタ   | 4級 | 142 | 38 | 空手道MAC宮前平   | 8             | 27         |          |                        |
| 253 | 橋本 稜介  | ハシモトリョウスケ | 3級 | 136 | 35 | 韓道場         |               |            | 39       |                        |
| 254 | 五十嵐 匡  | イガラシタスク   | 5  | 143 | 37 | 極真会館井上道場    | 9             |            |          |                        |
| 255 | 的場 錬   | マトバレン     | 4級 | 140 | 32 | IKON成田道場    |               | 28         |          |                        |
| 256 | 伊藤 陸   | イトウリク     | 8級 | 148 | 40 | 実戦空手道琢磨会    |               |            |          | 45                     |
| 257 | 鶴田 朝陽  | ツルタアサヒ    | 3級 | 136 | 37 | 白蓮会館東京墨田支部  | 10            |            |          |                        |
|     |        |           |    |     |    | 予備          |               | 29         |          |                        |
| 258 | 高見沢 航  | タカミザワコウ   | 5級 | 142 | 38 | 勇志会総本部      | 11            |            |          |                        |
| 259 | 齋藤 蓮   | サイトウレン    | 4級 | 138 | 34 | 天翔塾蒲田道場     |               |            | 40       |                        |
| 260 | 佐藤 心禅  | サトウシンゼン   | 6級 | 135 | 33 | 実戦空手道琢磨会    | 12            |            |          |                        |
| 261 | 関口 拓摩  | セキグチタクマ   | 6級 | 135 | 39 | 光誠会         |               | 30         |          |                        |
| 262 | 上野 暖翔  | ウエノヒナト    | 6級 | 145 | 35 | 日本実戦空手道七州会  | 13            |            |          | 48                     |
| 263 | 渡辺 大聖  | ワタナベタイセイ  | 5級 | 134 | 32 | 空手道MAC宮前平   |               |            |          |                        |
| 264 | 黒坂 希龍  | クロサカキリュウ  | 8級 | 133 | 41 | 日本空手道至真会館   |               |            |          |                        |
| 265 | 橋詰 来未  | ハシヅメクルミ   | 5級 | 136 | 34 | 勇志会総本部      | 14            | 31         |          |                        |
| 266 | 中丸 顕太郎 | ナカマルケンタロウ | 4級 | 139 | 32 | 翔優會館        |               |            | 41       |                        |
| 267 | 小林 聖稀  | コバヤシイブキ   | 6級 | 148 | 57 | 誠真会館東伏見道場   | 15            |            |          |                        |
| 268 | 前川 輝   | マエカワヒカル   | 8級 | 137 | 43 | 士衛塾山梨       |               | 32         |          |                        |
| 269 | 朝倉 琉瑛  | アサクラリュウエイ | 2  | 147 | 37 | 講士館山田道場     |               |            |          | 46                     |
| 270 | 堀越 斗真  | ホリコシトウマ   | 4級 | 130 | 34 | 空手道白真会      | 16            |            |          |                        |
|     |        |           |    |     |    | 予備          |               | 33         |          |                        |
| 271 | 川中 隆矢  | カワナカリユウヤ  | 7級 | 130 | 30 | 士衛塾山梨       | 17            |            |          |                        |
| 272 | 大西 怜斗  | オオニシレント   | 4級 | 140 | 32 | 立志会         |               |            | 42       |                        |
| 273 | 赤羽 鉄将  | アカバネテッショウ | 4級 | 139 | 33 | 武術空手道拳空道會   | 18            |            |          |                        |
| 274 | 大吉 蓮夢  | オオヨシレン    | 6  | 136 | 32 | カラテスクール     |               | 34         |          |                        |
| 275 | 山口 礼亜  | ヤマグチレア    | 4級 | 137 | 39 | KWF千葉田中道場   |               |            |          |                        |

# J I K A 第6回全日本空手道選手権大会

## 25、小学5年女子軽量級35kg未満

|     |        |          |    | Cコート        | 優勝×1 準優勝×1                          |    |
|-----|--------|----------|----|-------------|-------------------------------------|----|
|     |        |          |    | 本戦<br>決勝戦のみ | 1分30秒<br>延長戦 1分<br>再延長 1分 (マストシステム) |    |
| 276 | 吉村 花桜  | ヨシムラ カノン | 4級 | 134         | 韓道場                                 | 74 |
|     |        |          |    | 予備          | 65                                  |    |
| 277 | 高野 麗梨香 | タカノ リリカ  | 6  | 133         | 新格闘術五十嵐道場                           | 80 |
| 278 | 箕川 咲和  | ミガワ サワ   | 初段 | 135         | 韓道場                                 |    |
| 279 | 羽鳥 汐南  | ハトリ シオナ  | 3級 | 137         | 北斗會中平道場                             | 75 |
| 280 | 由田 優希  | ヨシダ ユノ   | 5級 | 136         | 昇心塾八日市支部                            |    |

## 26、小学5年女子重量級35kg以上

|     |        |          |    | Cコート        | 優勝×1 準優勝×1                          |    |
|-----|--------|----------|----|-------------|-------------------------------------|----|
|     |        |          |    | 本戦<br>決勝戦のみ | 1分30秒<br>延長戦 1分<br>再延長 1分 (マストシステム) |    |
| 281 | 小松 絆夏  | コマツ ハンナ  | 初段 | 148         | 韓道場                                 | 76 |
|     |        |          |    | 予備          | 67                                  |    |
| 282 | 杉野 史織  | スギノ シオリ  | 3級 | 144         | 極真拳武會埼京城北                           | 81 |
| 283 | 伊藤 柑夏  | イトウ カンナ  | 二級 | 146         | 闘心館                                 |    |
| 284 | 山内 海桜  | ヤマウチ ミオウ | 7級 | 142         | 空手道MAC西袋道場                          | 77 |
| 285 | 五十嵐 唯郁 | イガラシ ユイカ | 2級 | 147         | 新格闘術五十嵐道場                           |    |
| 286 | 齋藤 心希  | サイトウ コノン | 4級 | 153         | 極真拳武會さいたま浦和                         | 77 |

## 27、小学5年男子軽量級35kg未満

|     |        |             |    | Cコート        | 優勝×1 準優勝×1<br>第3位×2                 |    |
|-----|--------|-------------|----|-------------|-------------------------------------|----|
|     |        |             |    | 本戦<br>決勝戦のみ | 1分30秒<br>延長戦 1分<br>再延長 1分 (マストシステム) |    |
| 287 | 座間 剛毅  | ザマ ゴウキ      | 4級 | 134         | 30 拳蹴武會中島道場                         | 57 |
| 288 | 牧野 悠生  | マキノ ユウセイ    | 6級 | 132         | 28 極真空手道忍會                          |    |
| 289 | 甲田 樹   | コウタ イツキ     | 3級 | 134         | 26 精鋭会狭山支部                          | 70 |
| 290 | 川村 隆将  | カワムラ リュウショウ | 3級 | 135         | 33 空手道牙城會館                          |    |
|     |        |             |    | 予備          | 58                                  |    |
| 291 | 久能 慶   | クノウ ケイ      | 初段 | 131         | 26 北斗會本部                            | 78 |
| 292 | 篠原 善   | シノハラ ゼン     | 7  | 131         | 33 昇心塾本部                            |    |
| 293 | 太田 颯真  | オオタ ソウマ     | 5級 | 133         | 33 誠真會館杉並道場                         | 71 |
| 294 | 荒井 玲慶  | アライ レノン     | 2級 | 131         | 28 日本空手道至真會館                        |    |
| 295 | 三浦 虎春  | ミウラ コハル     | 初段 | 140         | 31 士道館飯島道場                          | 60 |
| 296 | 上田 彪雅  | ウエダ ヒュウガ    | 3級 | 130         | 30 翔優會館                             |    |
| 297 | 川原 凜太郎 | カワハラ リンタロウ  | 4  | 140         | 31 日本空手道高橋塾                         | 82 |
| 298 | 井上 豪   | イノウエ ゴウ     | 3級 | 135         | 29 白蓮會館湘南鎌倉支部                       |    |
| 299 | 川嶋 桜介  | カワシマ オウスケ   | 4級 | 141         | 33 世界闘英館空手道                         | 72 |
| 300 | 松浦 大和  | マツウラ ヤマト    | 1級 | 142         | 32 ノーティーカラテアカデミー                    |    |
|     |        |             |    | 予備          | 54                                  |    |
| 301 | 甲斐 光勝  | カイ ヒカル      | 準4 | 138         | 34 勇志会総本部                           | 79 |
| 302 | 所 龍希   | トコロ リュウキ    | 5級 | 138         | 32 拳蹴武會中島道場                         |    |
| 303 | 佐藤 烈凰  | サトウ レオ      | 3級 | 142         | 33 松島空手道場                           | 73 |
| 304 | 小田 朝陽  | オダ アサヒ      | 8級 | 135         | 31 神谷塾本部                            |    |
| 305 | 土屋 和真  | ツチヤ カズマ     | 無級 | 137         | 31 無限勇進会                            | 64 |
| 306 | 氣仙 拓実  | ケセン タクミ     | 3級 | 131         | 29 北斗會中平道場                          |    |
| 307 | 八木 海柊  | ヤギ ミシュウ     | 6級 | 135         | 27 実戦空手道優心塾                         | 73 |
| 308 | 大岩 竜大  | オオイワ リュウダイ  | 1級 | 130         | 31 栄神会                              |    |

# J I K A 第6回全日本空手道選手権大会

## 28、小学5年男子重量級35kg以上

|     |         |            |    | Cコート  |       | 優勝×1<br>第3位×2 | 準優勝×1 |           |     |
|-----|---------|------------|----|-------|-------|---------------|-------|-----------|-----|
|     |         |            |    | 本戦    | 1分30秒 | 延長戦           | 1分    | (マストシステム) |     |
|     |         |            |    | 決勝戦のみ |       | 再延長           | 1分    | (マストシステム) |     |
| 309 | 松下 湊    | マツシタ ミナト   | 5級 | 141   | 48    | 勇士会館秋津道場      |       |           |     |
| 310 | 福島 蘭丸   | フクシマ ランマル  | 6級 | 144   | 38    | カラテスクール       | 83    | 88        |     |
| 311 | 小島 春芽   | コジマ シュンガ   | 3級 | 145   | 37    | 精鋭会狭山支部       |       |           | 102 |
| 312 | 大河平 新之助 | オコヒラ シンノスケ | 4  | 151   | 44    | 武心塾カラテ茅ヶ崎支部   |       |           | 89  |
| 313 | 櫻井 想真   | サクライ ソウマ   | 3級 | 142   | 42    | 松島空手道場        |       |           |     |
| 314 | 保坂 傳    | ホサカ テン     | 6級 | 151   | 51    | 士衛塾山梨         |       |           | 90  |
| 315 | 本田 成誼   | ホンダ ナギ     | 4級 | 160   | 67    | 松島空手道場        |       |           | 103 |
|     |         |            |    |       |       | 予備            | 84    |           |     |
| 316 | 小川一穂    | オガワ カズホ    | 2級 | 144   | 36    | 韓道場           |       |           | 91  |
| 317 | 楠田 陸    | クスダ リク     | 9  | 140   | 37    | 昇心塾本部         |       |           |     |
| 318 | 岩瀬 遥磨   | イワセ ハルマ    | 4級 | 152   | 42    | 空手道試術館        |       |           |     |
| 319 | 本橋 明人   | モトハシ アキト   | 4  | 136   | 36    | 翔優會館          | 85    | 92        | 104 |
| 320 | 藤宮 希介   | フジミヤ キスケ   | 5級 | 140   | 36    | 日本空手道高橋塾      |       |           |     |
| 321 | 寺口 晃雅   | テラグチ オウガ   | 4級 | 146   | 44    | 武心塾カラテ        |       |           | 93  |
| 322 | 長尾 耀成   | ナガオ アキナリ   | 4  | 148   | 43    | 新極真会埼玉武蔵支部    |       |           |     |
| 323 | 小川 陽翔   | オガワ ヒロト    | 2級 | 143   | 38    | 武術空手道拳空道會     |       |           |     |
|     |         |            |    |       |       | 予備            | 86    | 94        | 105 |
| 324 | 齊藤 弘明   | サイトウ ヒロアキ  | 4級 | 138   | 38    | 日本空手道高橋塾      |       |           |     |
| 325 | 氏家 将栄   | ウジエイ マサヒデ  | 4級 | 141   | 38    | 松島空手道場        | 87    |           |     |
| 326 | 牧野 廉    | マキノ レン     | 無級 | 149   | 49    | 無限勇進会         |       |           | 95  |
| 327 | 菊地 一貴   | キクチ カズキ    | 4級 | 139   | 39    | 極真会館宮城県本部     |       |           |     |

## 29、小学6年女子軽量級40kg未満

|     |        |          |    | Cコート  |       | 優勝×1<br>第3位×2 | 準優勝×1 |           |     |
|-----|--------|----------|----|-------|-------|---------------|-------|-----------|-----|
|     |        |          |    | 本戦    | 1分30秒 | 延長戦           | 1分    | (マストシステム) |     |
|     |        |          |    | 決勝戦のみ |       | 再延長           | 1分    | (マストシステム) |     |
| 328 | 芳賀 美空  | ハガ ミクウ   | 6級 | 143   |       | 北斗會ふじみ野       |       |           |     |
| 329 | 吉岡 沙月  | ヨシオカ サツキ | 4級 | 141   |       | 実戦空手道優心塾      | 96    | 106       |     |
| 330 | 加藤 渚   | カトウ ナギサ  | 3級 | 140   |       | 新極真会埼玉武蔵支部    |       |           | 112 |
| 331 | 白数 るあら | シラスルアラ   | 3級 | 140   |       | 昇心塾本部         |       |           | 97  |
| 332 | 稲垣 梨々綾 | イナガキ リリア | 9級 | 148   |       | 空手道MAC宮前平     |       |           | 107 |
| 333 | 遊佐 愛莉  | ユサ アイリ   | 5級 | 140   |       | 松島空手道場        |       |           | 98  |
| 334 | 高橋 愛月  | タカハシルナ   | 2級 | 143   |       | 韓道場           |       |           |     |
| 335 | 齋藤 愛佳  | サイトウ アイカ | 初段 | 136   |       | 北斗會ふじみ野       |       |           | 99  |
|     |        |          |    |       |       | 予備            |       |           | 108 |
| 336 | 中嶋 美羽  | ナカジマ ウルハ | 6級 | 151   |       | 実戦空手道 琢磨会     | 100   |           |     |
| 337 | 楠田 美鈴  | クスダ ミレイ  | 8  | 156   |       | 昇心塾本部         |       |           | 113 |
| 338 | 萩谷 結羽彩 | ハギヤ ユウア  | 4級 | 132   |       | 空手道MAC西袋道場    | 101   |           |     |
| 339 | 吉本 百花  | ヨシモト モカ  | 2級 | 142   |       | 精鋭会本部         |       |           | 109 |
| 340 | 北 さくら  | キタ サクラ   | 4級 | 140   |       | 実戦空手道優心塾      |       |           |     |

## 30、小学6年女子重量級40kg以上

|     |        |         |    | Cコート  |       | 優勝×1        |     |           |
|-----|--------|---------|----|-------|-------|-------------|-----|-----------|
|     |        |         |    | 本戦    | 1分30秒 | 延長戦         | 1分  | (マストシステム) |
|     |        |         |    | 決勝戦のみ |       | 再延長         | 1分  | (マストシステム) |
| 341 | 長瀬 楓歩  | ナガセ フウア | 1級 | 150   |       | 日本空手道至真会館   | 114 |           |
|     |        |         |    |       |       | 予備          |     | 118       |
| 342 | 津田 和佳葉 | ツダ ワカバ  | 6級 | 144   |       | 松川道場        |     |           |
| 343 | 新垣 咲桜  | シンガキ サラ | 1級 | 165   |       | 極真会館浜井派愛知石川 | 115 |           |

# J I K A 第6回全日本空手道選手権大会

## 31、小学6年男子軽量級40kg未満

|     |        |            |     |     | Bコート  | 優勝 × 1         | 準優勝 × 1   |
|-----|--------|------------|-----|-----|-------|----------------|-----------|
|     |        |            |     |     | 1分30秒 | 第3位 × 2        | (マストシステム) |
|     |        |            |     |     | 決勝戦のみ | 延長戦 1分         | (マストシステム) |
|     |        |            |     |     |       | 再延長 1分         |           |
| 344 | 松橋 怜央  | マツハシ レオ    | 1級  | 140 | 31    | 昭武館内田道場        |           |
| 345 | 千田 健太  | チダ ケンタ     | 9級  | 140 | 35    | 実戦空手道一心會       |           |
| 346 | 濱 道大   | ハマ トウダイ    | 2級  | 150 | 34    | 空手道學武会館        |           |
| 347 | 石手 大雅  | イシデ タイガ    | 準3級 | 143 | 30    | 勇志会総本部         |           |
| 348 | 洲崎 耕太郎 | スサキ コウタロウ  | 1段  | 140 | 37    | 正樹道場           |           |
| 349 | 鹿野 京汰  | カノ キョウタ    | 4級  | 145 | 35    | 松島空手道場         |           |
| 350 | 二戸 雅大  | ニト マヒロ     | 初段  | 149 | 37    | 雷神会館           |           |
| 351 | 川中 椋仁  | カワナカ リョウジン | 6級  | 136 | 31    | 士衛塾山梨<br>予備    |           |
| 352 | 本山大尊   | モトヤマ タイソン  | 準初段 | 143 | 37    | 武神佐藤道場本部       |           |
| 353 | 富澤 瑞己  | トミザワ ミズキ   | 3級  | 145 | 38    | 昭武館武蔵台支部<br>予備 |           |
| 354 | 日向 舶斗  | ヒナタ ハクト    | 1級  | 146 | 32    | 極真空手道忍會        |           |
| 355 | 安藤 暖琉  | アンドウ ハル    | 初段  | 142 | 34    | 正道会館新心館        |           |
| 356 | 青木 悠真  | アオキ ユウマ    | 3級  | 143 | 34    | 極真会館宮城県本部      |           |
| 357 | 倉持 昌斗  | クラモチ マサト   | 1級  | 143 | 35    | 講士館本部          |           |
| 358 | 高橋 佳杜  | タカハシ カイト   | 4級  | 138 | 31    | 実戦空手道優心塾       |           |
| 359 | 中村 瑠佑  | ナカムラルウ     | 4級  | 139 | 34    | 勇志会川越支部        |           |
| 360 | 鈴木 珀   | スズキ ハク     | 1級  | 144 | 35    | 郷英館空手道         |           |
| 361 | 山崎 大吾  | ヤマサキ ダイゴ   | 3   | 142 | 34    | 芦原会館調布支部       |           |
| 362 | 鶴田 大洋  | ツルタ タイヨウ   | 2級  | 144 | 37    | 白蓮会館東京墨田支部     |           |

## 32、小学6年男子重量級40kg以上

|     |        |            |    |     | Bコート  | 優勝 × 1       | 準優勝 × 1   |
|-----|--------|------------|----|-----|-------|--------------|-----------|
|     |        |            |    |     | 1分30秒 | 第3位 × 2      | (マストシステム) |
|     |        |            |    |     | 決勝戦のみ | 延長戦 1分       | (マストシステム) |
|     |        |            |    |     |       | 再延長 1分       |           |
| 363 | 久保 蓮斗  | クボ レント     | 6級 | 156 | 52    | 極真北杜塾        |           |
| 364 | 五百蔵 星也 | イオロイ セイヤ   | 6級 | 149 | 50    | 空手道波空会       |           |
| 365 | 内海 結友  | ウツミ ユイト    | 2級 | 146 | 47    | 極真空手道忍會      |           |
| 366 | 長島 旭   | ナガシマ アサヒ   | 二級 | 155 | 45    | 精鋭会本部        |           |
| 367 | 島田 悠矢  | シマダ ユウヤ    | 1級 | 157 | 50    | 講士館本部        |           |
| 368 | 田場 凜太郎 | タバリン タロウ   | 5級 | 157 | 60    | 空手道白真会       |           |
| 369 | 藤原 千空  | フジワラ チヒロ   | 4級 | 148 | 72    | 無限勇進会<br>予備  |           |
| 370 | 菊地 啓太  | キクチ ケイタ    | 3級 | 160 | 61    | 極真会館宮城県本部    |           |
| 371 | 川口 桜翔  | カワグチ サクト   | 2級 | 160 | 56    | 総合空手道神武館     |           |
| 372 | 佐藤 優成  | サトウ ユウセイ   | 5級 | 163 | 58    | 空手道白真会<br>予備 |           |
| 373 | 新名 龍之介 | ニイナ リュウノスケ | 4級 | 150 | 46    | 空手道MAC西袋道場   |           |
| 374 | 市塚 央汰  | イチツカ オウタ   | 1級 | 155 | 40    | 北斗會本部        |           |
| 375 | 所 春希   | トコロ ハルキ    | 5級 | 151 | 43    | 拳蹴武会中島道場     |           |
| 376 | 前川 誠之亮 | マエカワ セイノスケ | 4級 | 158 | 46    | 講士館府中        |           |
| 377 | 滝村 瑛太  | タキムラ エイタ   | 1級 | 142 | 40    | 翔優會館         |           |
| 378 | 大田 雄麒  | オオタ ユウキ    | 3級 | 147 | 46    | 誠真会館杉並道場     |           |
| 379 | 野村 光輝  | ノムラ コウキ    | 6級 | 153 | 54    | 空手道波空会       |           |
| 380 | 小林 蒼来  | コバヤシ ソラ    | 2級 | 161 | 60    | 昭武館本部        |           |

# J I K A 第6回全日本空手道選手権大会

## 33、中学生女子軽量級48kg未満

|     |        |          |    | Bコート                        |            | 優勝×1 準優勝×1<br>(マストシステム)<br>(マストシステム) |  |
|-----|--------|----------|----|-----------------------------|------------|--------------------------------------|--|
|     |        |          |    | 本戦1分30秒 延長戦1分<br>決勝戦のみ再延長1分 |            |                                      |  |
| 381 | 大澤 柚月  | オオサワ ユヅキ | 初段 | 152                         | 神谷塾関支部     | 40                                   |  |
| 382 | 金子 茉莉香 | カネコ マリカ  | 3  | 157                         | 空手道MAC本部道場 | 41                                   |  |
| 383 | 長瀬 虹歩  | ナガセ ニジホ  | 1級 | 153                         | 日本空手道至真会館  | 42                                   |  |
| 384 | 金子 菜月  | カネコ ナツキ  | 初段 | 152                         | 昭武館武蔵台支部   | 43                                   |  |
| 385 | 石井 奈々  | イシイ ナナ   | 3級 | 157                         | 昭武館内田道場    | 44                                   |  |
| 386 | 三浦 莉音  | ミウラ リオン  | 初段 | 154                         | 士道館飯島道場    | 45                                   |  |
|     |        |          |    | 予備                          |            | 46                                   |  |
| 387 | 羽鳥 凧咲  | ハトリ ナギサ  | 2級 | 143                         | 北斗會中平道場    | 47                                   |  |

## 34、中学生女子重量級48kg以上

|     |       |         |    | Bコート                        |           | 優勝×1 準優勝×1<br>(マストシステム)<br>(マストシステム) |  |
|-----|-------|---------|----|-----------------------------|-----------|--------------------------------------|--|
|     |       |         |    | 本戦1分30秒 延長戦1分<br>決勝戦のみ再延長1分 |           |                                      |  |
| 388 | 荒井 美憂 | アライ ミユウ | 初段 | 154                         | 日本空手道至真会館 | 44                                   |  |
| 389 | 南部 晴  | ナンブ ハル  | 1級 | 155                         | 誠真会館杉並道場  | 45                                   |  |
| 390 | 西田 愛瑠 | ニシダ アイル | 6級 | 171                         | 昭武館内田道場   | 46                                   |  |
| 391 | 岡安 咲歩 | オカヤス サホ | 初段 | 161                         | 北斗會本部     | 47                                   |  |
| 392 | 佐藤 愛心 | サトウ アイネ | 初段 | 152                         | 松島空手道場    | 48                                   |  |
| 393 | 村上 柚愛 | ムラカミ ユア | 3級 | 150                         | 日本空手道義温塾  | 49                                   |  |
|     |       |         |    | 予備                          |           | 50                                   |  |
| 394 | 有賀 咲乃 | アリガサノ   | 1級 | 159                         | 神谷塾本部     | 51                                   |  |

## 35、中学1年男子軽量級45kg未満

|     |      |         |    | Bコート                        |    | 優勝×1 準優勝×1<br>第3位×2<br>(マストシステム)<br>(マストシステム) |    |  |
|-----|------|---------|----|-----------------------------|----|---|----|--|
|     |      |         |    | 本戦1分30秒 延長戦1分<br>決勝戦のみ再延長1分 |    |   |    |  |
| 395 | 加藤 凌 | カトウ リョウ | 2級 | 145                         | 36 | 新極真会埼玉武蔵支部                                    | 61 |  |



# J I K A 第6回全日本空手道選手権大会

## 36、中学1年男子中量級55kg未満

|     |        |             |     |     |    | Bコート                        | 優勝×1<br>第3位×2<br>(マストシステム)<br>(マストシステム) | 準優勝×1 |
|-----|--------|-------------|-----|-----|----|-----------------------------|---|-------|
|     |        |             |     |     |    | 本戦1分30秒 延長戦1分<br>決勝戦のみ再延長1分 |   |       |
| 416 | 須田 琉偉  | スダルイ        | 5級  | 171 | 51 | 昭武館本部                       |   |       |
| 417 | 大久保 昂祐 | オオクボ コウスケ   | 3級  | 153 | 44 | 空手道MAC西袋道場                  | 69                                      | 79    |
| 418 | 須藤 龍牙  | ストウ リュウガ    | 2級  | 150 | 53 | 日本空手道義温塾                    |   | 89    |
|     |        |             |     |     |    | 予備                          |   |       |
| 419 | 渡部 琉之介 | ワタナベ リュウノスケ | 1級  | 153 | 53 | 北斗會中平道場                     | 70                                      | 80    |
| 420 | 田中 翼早  | タナカ ツバサ     | 2級  | 164 | 51 | 真道会鈴木道場                     |   | 94    |
| 421 | 熊谷 明斗  | クマガイ ハルト    | 1級  | 157 | 46 | 祐心会尾張旭支部                    | 71                                      |       |
|     |        |             |     |     |    | 予備                          |   |       |
| 422 | 飯田 一由  | イイダ カズヨシ    | 1級  | 158 | 50 | 翔優會館                        | 72                                      | 81    |
| 423 | 大野 光希  | オオノ ミツキ     | 準初段 | 157 | 50 | 栄神会                         |   | 90    |
| 424 | 鈴木 翔太郎 | スズキ ショウタロウ  | 3級  | 155 | 45 | 拳蹴武会中島道場                    | 73                                      |       |
| 425 | 田中 漣   | タナカ レン      | 2級  | 157 | 48 | 誠真会館東伏見道場                   |   | 82    |
| 426 | 細部 凱士  | ホソベ カイト     | 5級  | 159 | 47 | 昭武館内田道場                     |   |       |

## 37、中学1年男子重量級55kg以上

|     |        |          |    |     |    | Bコート                        | 優勝×1<br>第3位×2<br>(マストシステム)<br>(マストシステム) | 準優勝×1 |
|-----|--------|----------|----|-----|----|-----------------------------|---|-------|
|     |        |          |    |     |    | 本戦1分30秒 延長戦1分<br>決勝戦のみ再延長1分 |   |       |
| 427 | 田中 一誠  | タナカ イッセイ | 3級 | 164 | 83 | 光誠会                         |   | 83    |
| 428 | 大友 虎空  | オオトモ コウ  | 3  | 167 | 52 | 空手道MAC宮前平                   |   | 91    |
| 429 | 谷島 蓮   | ヤジマ レン   | 2級 | 164 | 55 | 北斗會本部                       |   | 84    |
| 430 | 樋口 太陽  | ヒグチ タイヨウ | 3級 | 170 | 57 | 仰拳塾                         |   | 95    |
| 431 | 川妻 千隼  | カワツマ チハヤ | 1級 | 174 | 68 | 講士館山田道場                     |   | 85    |
| 432 | 飯野 十和安 | イイノ トワヤ  | 4級 | 159 | 54 | 実戦空手道優心塾                    |   | 92    |
|     |        |          |    |     |    | 予備                          |   |       |
| 433 | 池上 仁心  | イケガミ ニコ  | 2級 | 163 | 53 | 勇士會館本部道場                    | 74                                      |       |
| 434 | 佐久間 蕾希 | サクマ ライキ  | 初段 | 172 | 55 | 神武館野村道場                     |   | 86    |

## 41、女子シニアクラス35歳以上

|     |        |           |    | Bコート          | 優勝×1      |    |
|-----|--------|-----------|----|---------------|-----------|----|
|     |        |           |    | 本戦1分30秒 延長戦1分 | (マストシステム) |    |
| 470 | 光明 千華子 | コウミョウ チカコ | 4  | 165           | 天翔塾菊名道場   | 96 |
| 471 | 塩野 祥子  | シオノ サチコ   | 五段 | 157           | 北斗會本部     |    |

# J I K A 第6回全日本空手道選手権大会

## 42、女子シニアクラス43歳以上

Bコート

本戦1分30秒 延長戦1分

優勝×1 準優勝×1  
第3位×2  
(マストシステム)

|     |        |          |    |     |            |
|-----|--------|----------|----|-----|------------|
| 472 | 山上 幸子  | ヤマガミ サチコ | 弐段 | 158 | 講士館青山      |
| 473 | 山本 理奈  | ヤマモト リナ  | 2級 | 164 | 誠真会館東伏見道場  |
| 474 | 栗田 陽子  | クリタ ヨウコ  | 弐段 | 163 | 正道会館沢田道場   |
| 475 | 丸山 智香子 | マルヤマ チカコ | 4級 | 165 | 空手道MAC西袋道場 |
| 476 | 杉野 博美  | スギノ ヒロミ  | 4級 | 160 | 極真拳武會埼京城北  |
| 477 | 坂本 恵美  | サカモト エミ  | 3級 | 164 | 芦原会館調布支部   |
| 478 | 富田 未妃  | トミタ ミキ   | 1級 | 164 | 正道会館志成道場   |
| 479 | 安岡 麻由良 | ヤスオカ マユラ | 参段 | 164 | 講士館青山      |

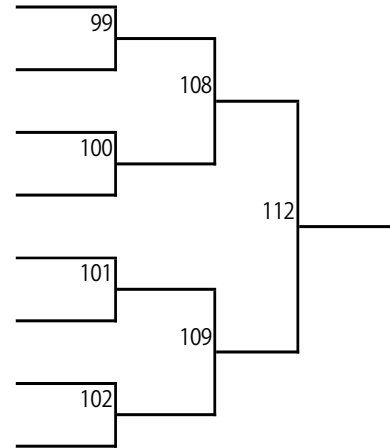

## 43、シニア55歳以上軽量級70kg未満

Bコート

本戦1分30秒 延長戦1分

優勝×1 準優勝×1  
第3位×2  
(マストシステム)

|     |       |           |    |     |    |              |
|-----|-------|-----------|----|-----|----|--------------|
| 480 | 伊藤 好正 | イトウ ヨシマサ  | 2段 | 174 | 66 | 空手道建志会群馬道場   |
| 481 | 金子 弘毅 | カネコ ヒロキ   | 7段 | 173 | 63 | 北斗會本部        |
| 482 | 河田 昌宏 | カワダ マサヒロ  | 初段 | 169 | 69 | 正道会館志成道場     |
| 483 | 小池 和郎 | コイケ カズオ   | 三段 | 171 | 67 | 講士館本部        |
| 484 | 花川 郁雄 | ハナカワ イクオ  | 初段 | 171 | 65 | 芦原会館東京本部     |
| 485 | 宮崎 誠  | ミヤザキ マコト  | 2級 | 166 | 64 | 蹴拳闘術修心會館     |
| 486 | 吉田 浩行 | ヨシダ ヒロユキ  | 七段 | 161 | 69 | 北斗會本部        |
| 487 | 久保 宜義 | クボ ノリヨシ   | 2級 | 167 | 68 | 極真会館東京城南川端道場 |
| 488 | 田中 肇  | タナカ ハジメ   | 初段 | 169 | 69 | 正道会館志成道場     |
| 489 | 安藤 康弘 | アンドウ ヤスヒロ | 2級 | 171 | 69 | 極真拳武會さいたま浦和  |

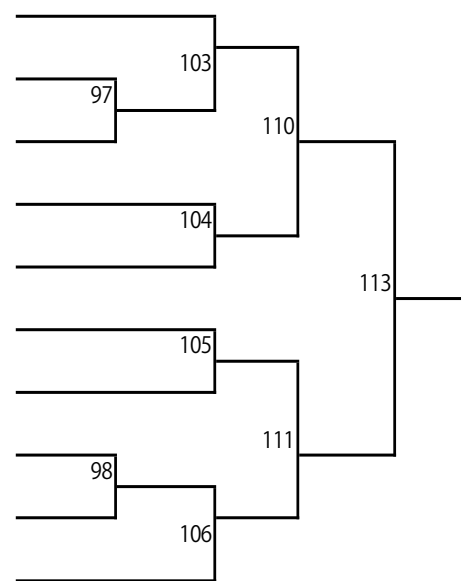

## 44、シニア55歳以上重量級70kg以上

Bコート

本戦1分30秒 延長戦1分

優勝×1  
(マストシステム)

|     |       |          |    |     |    |            |
|-----|-------|----------|----|-----|----|------------|
| 490 | 木村 浩  | キムラ ヒロシ  | 三段 | 170 | 74 | 圓明會春日部     |
| 491 | 伊藤 龍吾 | イトウ リョウゴ | 5段 | 175 | 93 | 士衛塾山梨      |
| 492 | 稲生 伸一 | イノウ シンイチ | 2級 | 178 | 89 | 空手道MAC西袋道場 |

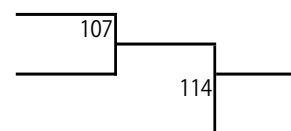

# J I K A 第6回全日本空手道選手権大会

## 38、中学2・3年男子軽量級50kg未満

|     |       |           |    |     |    | Aコート                        |    | 優勝×1 準優勝×1<br>(マストシステム)<br>(マストシステム) |    |
|-----|-------|-----------|----|-----|----|-----------------------------|----|--------------------------------------|----|
|     |       |           |    |     |    | 本戦1分30秒 延長戦1分<br>決勝戦のみ再延長1分 |    |                                      |    |
| 435 | 中村 碧斗 | ナカムラ リクト  | 初段 | 160 | 48 | 実践空手道小阪会館                   | 16 |                                      |    |
| 436 | 萩谷 滯翔 | ハギヤ ミオト   | 4級 | 153 | 40 | 空手道MAC西袋道場                  |    | 28                                   |    |
| 437 | 北 英雄  | キタ ヒデオ    | 2級 | 154 | 48 | 実戦空手道優心塾                    | 17 |                                      |    |
| 438 | 村山 瑞基 | ムラヤマ ミズキ  | 4級 | 158 | 47 | 北斗會本部                       |    |                                      | 38 |
| 439 | 畔柳 蕾  | クロヤナギ ライ  | 初段 | 158 | 47 | 正道会館新心館                     | 18 |                                      |    |
| 440 | 白倉 楓真 | シラクラ フウマ  | 初段 | 160 | 49 | 昭武館本部                       |    | 29                                   |    |
|     |       |           |    |     |    | 予備                          | 19 |                                      |    |
| 441 | 吉岡 奏祐 | ヨシオカ ソウスケ | 3級 | 158 | 42 | 実戦空手道優心塾                    |    |                                      |    |

## 39、中学2・3年男子中量級60kg未満

|     |        |            |    |     |    | Aコート                        |   | 優勝×1 準優勝×1<br>第3位×1<br>(マストシステム)<br>(マストシステム) |    |
|-----|--------|------------|----|-----|----|-----------------------------|---|---|----|
|     |        |            |    |     |    | 本戦1分30秒 延長戦1分<br>決勝戦のみ再延長1分 |   |   |    |
| 442 | ジョンストン | ジョンストン ベガス | 初段 | 166 | 52 | 極真空手道忍會                     |   | 8   |    |
| 443 | 宮崎 陸   | ミヤザキ リク    | 2級 | 161 | 51 | 蹴拳闘術修心會館                    | 1 |   |    |
| 444 | 小林 麗来  | コバヤシ リク    | 1級 | 164 | 51 | 昭武館本部                       |   |   | 20 |
| 445 | 加藤 蓮   | カトウ レン     | 5級 | 180 | 74 | 空手道波空会                      | 2 |   |    |
| 446 | 小川 一輝  | オガワ イツキ    | 1級 | 170 | 53 | 韓道場                         |   | 9   |    |
| 447 | 氏家 榮崇  | ウジエ ヒデタカ   | 初段 | 160 | 55 | 松島空手道場                      |   |   | 30 |
| 448 | 甲斐 健勝  | カイ タケル     | 1級 | 165 | 53 | 勇志会総本部                      |   |   |    |
|     |        |            |    |     |    | 予備                          | 3 | 10  |    |
| 449 | 栗田 桃士朗 | クリタ モモシロウ  | 初段 | 163 | 58 | 誠真会館東伏見道場                   |   |   | 21 |
| 450 | 渡辺 陽人  | ワタナベ ハルト   | 2級 | 153 | 54 | 日本空手道荒和會                    | 4 |   |    |
| 451 | 嶋崎 丈一  | シマザキ ジョイ   | 4級 | 165 | 54 | 実戦空手道優心塾                    |   |   | 39 |
| 452 | 齋藤 悠大  | サイトウ ユウタ   | 初段 | 157 | 50 | 北斗會ふじみ野                     |   | 11  |    |
| 453 | 上木 大和  | ウエキ ヤマト    | 初段 | 166 | 57 | 北斗會ふじみ野                     |   |   |    |
| 454 | 長坂 子龍  | ナガサカ シリュウ  | 初段 | 164 | 59 | 極真空手道忍會                     | 5 | 12  |    |
| 455 | 山本 滯司  | ヤマモト レイジ   | 初段 | 168 | 59 | 優弥道場                        |   |   | 22 |
| 456 | 増子 遼大  | マスコ リョウダイ  | 2級 | 165 | 53 | 実戦空手道優心塾                    |   | 13  |    |
| 457 | 高橋 虎汰朗 | タカハシ コタロウ  | 4級 | 167 | 55 | 日本空手道至真会館                   |   |   | 31 |
| 458 | 富澤 勇飛  | トミザワ ユウト   | 3級 | 160 | 54 | 昭武館武蔵台支部                    |   |   |    |
|     |        |            |    |     |    | 予備                          | 6 | 14  |    |
| 459 | 倉田 晏共  | クラタ ヤスト    | 4級 | 165 | 50 | 祐心会                         |   |   | 23 |
| 460 | 高橋 虎太郎 | タカハシ コタロウ  | 1級 | 165 | 59 | 空手道如心館                      | 7 |   |    |
| 461 | 太田 歩空  | オオタ ホタカ    | 青帯 | 160 | 56 | 極武会                         |   |   | 15 |
| 462 | 亀井 胡太郎 | カメイ コタロウ   | 初段 | 159 | 54 | 北斗會中平道場                     |   |   |    |

## 40、中学2・3年男子重量級60kg以上

|     |       |           |    |     |    | Aコート                        |    | 優勝×1 準優勝×1<br>(マストシステム)<br>(マストシステム) |    |
|-----|-------|-----------|----|-----|----|-----------------------------|----|--------------------------------------|----|
|     |       |           |    |     |    | 本戦1分30秒 延長戦1分<br>決勝戦のみ再延長1分 |    |                                      |    |
| 463 | 伊藤 碧音 | イトウ アオ    | 7級 | 168 | 72 | 日本空手道至真会館                   |    | 24                                   |    |
| 464 | 寺口 琉雅 | テラグチ リュウガ | 3級 | 172 | 74 | 武心塾カラテ                      |    |                                      | 32 |
| 465 | 渡辺 快生 | ワタナベ カイセイ | 初段 | 172 | 71 | 昭武館武蔵台支部                    | 25 |                                      |    |
| 466 | 堀江 遥希 | ホリエ ハルキ   | 6級 | 170 | 70 | 新極真会岐阜支部                    |    |                                      | 40 |
| 467 | 鈴木 勇翔 | スズキ ハヤト   | 1級 | 166 | 68 | 黎明会館                        | 26 |                                      |    |
| 468 | 加藤 迅  | カトウ ジン    | 5級 | 180 | 72 | 空手道波空会                      |    |                                      | 33 |
|     |       |           |    |     |    | 予備                          | 27 |                                      |    |
| 469 | 曾我 泰雅 | ソガ タイガ    | 初段 | 172 | 62 | 闘心館                         |    |                                      |    |

# J I K A第6回全日本空手道選手権大会

## 45、シニア48歳以上軽量級70kg未満

|     |        |           |    |     |    | Aコート                        |  |
|-----|--------|-----------|----|-----|----|-----------------------------|--|
|     |        |           |    |     |    | 本戦1分30秒 延長戦1分<br>決勝戦のみ再延長1分 |  |
| 493 | 森山 保夫  | モリヤマ ヤスオ  | 参段 | 172 | 65 | 北斗會本部                       |  |
| 494 | 角田 寛也  | ツノダ カンヤ   | 初段 | 175 | 69 | 正道会館志成道場                    |  |
| 495 | 北原 誠也  | キタハラ セイヤ  | 2級 | 171 | 69 | 極真空手道忍會                     |  |
| 496 | 佐藤 伸太郎 | サトウ シンタロウ | 初段 | 170 | 69 | 勇志会総本部                      |  |
| 497 | 相樂 誠   | サガラ マコト   | 三段 | 161 | 68 | 芦原会館郡山南支部                   |  |
| 498 | 佐藤 貴彦  | サトウ タカヒコ  | 1級 | 170 | 69 | 空手道學武會館                     |  |
| 499 | 吉田 卓司  | ヨシダ タクジ   | 初段 | 172 | 63 | 勇志会上石神井道場                   |  |
| 500 | 宮澤 健   | ミヤザワ タケシ  | 初段 | 170 | 64 | 芦原会館東京本部                    |  |
| 501 | 小林 正弘  | コバヤシ マサヒロ | 初段 | 179 | 69 | 秀武会荒川サークル                   |  |

優勝×1 準優勝×1  
第3位×2  
(マストシステム)  
(マストシステム)

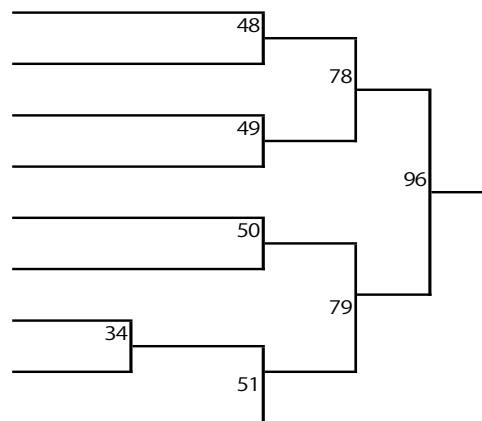

## 46、シニア48歳以上重量級70kg以上

|     |        |            |    |     |    | Aコート                        |  |
|-----|--------|------------|----|-----|----|-----------------------------|--|
|     |        |            |    |     |    | 本戦1分30秒 延長戦1分<br>決勝戦のみ再延長1分 |  |
| 502 | 河原 健一  | カワハラ ケンイチ  | 三段 | 185 | 75 | 勇志会神奈川県本部                   |  |
| 503 | 河内 俊二  | カノウチ シュンジ  | 1級 | 172 | 88 | 清竜会                         |  |
| 504 | 後藤 秀幸  | ゴトウ ヒデユキ   | 3級 | 169 | 83 | 誠真会館東伏見道場                   |  |
| 505 | 横田 元靖  | ヨコタ モトヤス   | 初段 | 180 | 78 | 芦原会館東京本部                    |  |
| 506 | 大下 久太郎 | オオシタ ヒサタロウ | 1級 | 174 | 77 | 極真拳武會埼京城北                   |  |
| 507 | 藤澤 智久  | フジサワ トモヒサ  | 4級 | 170 | 78 | 昭武館内田道場                     |  |
| 508 | 北村 知路  | キタムラ トモジ   | 4段 | 174 | 87 | 勇志会川越支部                     |  |

優勝×1 準優勝×1  
(マストシステム)  
(マストシステム)

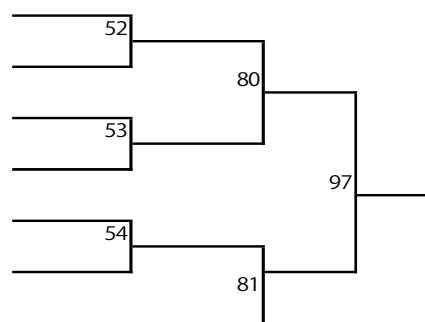

## 47、シニア38歳以上軽量級70kg未満

|     |        |            |    |     |    | Aコート       |  |
|-----|--------|------------|----|-----|----|------------|--|
| 509 | 鈴木 雅哉  | スズキ マサヤ    | 2段 | 170 | 64 | 工藤道場       |  |
| 510 | 松本 佳洋  | マツモト ヨシヒロ  | 2段 | 174 | 68 | 空手道MAC三鷹道場 |  |
| 511 | 久能 大祐  | クノウ ダイスケ   | 初段 | 176 | 69 | 北斗會本部      |  |
| 512 | 木下 康夫  | キノシタ ヤスオ   | 三段 | 172 | 69 | 誠真会館ひばりが丘  |  |
| 513 | 後藤 純也  | ゴトウ ジュンヤ   | 初段 | 161 | 62 | 士衛塾山梨      |  |
| 514 | 田中 克司  | タナカ カツシ    | 二段 | 164 | 58 | 闘心館        |  |
| 515 | 安田 朗徳  | ヤスダ アキノリ   | 三段 | 171 | 69 | 昭武館内田道場    |  |
| 516 | 松本 栄一  | マツモト エイイチ  | 二段 | 167 | 60 | 空手道MAC狭山道場 |  |
| 517 | 福島 芳昭  | フクシマ ヨシアキ  | 初段 | 160 | 69 | 工藤道場       |  |
| 518 | 佐藤 功一郎 | サトウ コウイチロウ | 初段 | 171 | 62 | 闘心館        |  |
| 519 | 後藤 聡志  | ゴトウ サトシ    | 初段 | 166 | 65 | 精鋭会本部      |  |

優勝×1 準優勝×1  
第3位×1  
本戦2分 延長戦1分 再延長1分

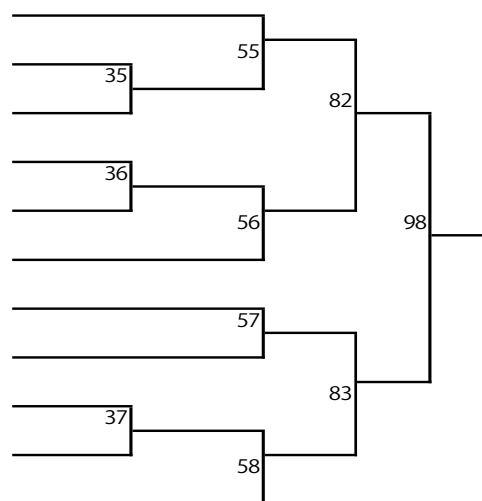

# J I K A第6回全日本空手道選手権大会

## 48、シニア38歳以上重量級70kg以上

Aコート

|     |        |            |    |     |    |            |
|-----|--------|------------|----|-----|----|------------|
| 520 | 秋田 智宏  | アキタ トモヒロ   | 2段 | 183 | 74 | 工藤道場       |
| 521 | 長沼 秀輔  | ナガヌマ シュウスケ | 初段 | 173 | 84 | 芦原会館調布支部   |
| 522 | 小島 隆太郎 | コジマ リュウタロウ | 1級 | 178 | 83 | 精鋭会狭山支部    |
| 523 | 白土 貴司  | シラト タカシ    | 初段 | 174 | 93 | 昭武館内田道場    |
| 524 | 鶴谷 弘樹  | ツルヤ ヒロキ    | 初段 | 178 | 88 | 武心会横手道場    |
| 525 | 太田 智之  | オオタ トモユキ   | 初段 | 171 | 87 | 空手道MAC狭山道場 |
| 526 | 澁谷 友章  | シブヤ トモアキ   | 二段 | 171 | 73 | 精鋭会本部      |
| 527 | 堤 義明   | ツツミ ヨシアキ   | 三段 | 172 | 75 | 勇志会上石神井道場  |

優勝×1 準優勝×1  
第3位×1  
本戦2分 延長戦1分 再延長1分

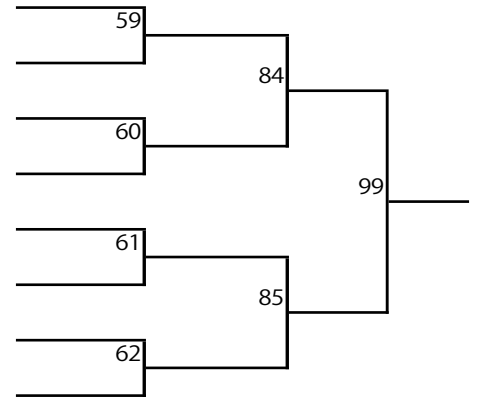

## 49、一般女子クラス軽量級55kg未満

Aコート

|     |        |          |    |     |  |          |
|-----|--------|----------|----|-----|--|----------|
| 528 | 武藤 茉由  | ムトウ マユ   | 伍段 | 156 |  | 北斗會本部    |
| 529 | 佐藤 ひかり | サトウ ヒカリ  | 2級 | 154 |  | 実戦空手道優心塾 |
| 530 | 鈴木 蒼菜  | スズキ ソナ   | 初段 | 154 |  | 空手道鈴木塾   |
| 531 | 鈴木 里緒菜 | スズキ リオナ  | 初段 | 158 |  | 空手道學武会館  |
| 532 | 小林 英里香 | コバヤシ エリカ | 初段 | 162 |  | 小林道場     |
| 533 | 富田 結衣  | トミタ ユイ   | 1級 | 165 |  | 空手道學武会館  |
| 534 | 重松 凜   | シゲマツ リン  | 1級 | 158 |  | 実戦空手道優心塾 |

優勝×1 準優勝×1  
本戦2分 延長戦1分 再延長1分

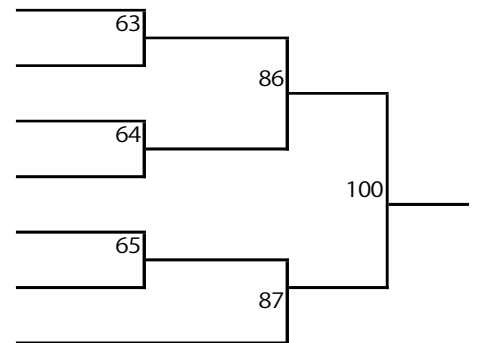

## 50、一般女子クラス重量級55kg以上

Aコート

|     |        |         |    |     |  |          |
|-----|--------|---------|----|-----|--|----------|
| 535 | 石井 結衣  | イシイ ユイ  | 三段 | 163 |  | 北斗會本部    |
| 536 | 芳賀 美里  | ハガ ミサト  | 1級 | 158 |  | 工藤道場     |
| 537 | 植田 理美  | ウエダ リミ  | 初段 | 158 |  | 正道会館志成道場 |
| 538 | 川合 ひより | カワイ ヒヨリ | 1級 | 161 |  | 勇士会館本部道場 |
| 539 | 北 幸    | キタ ユキ   | 2級 | 160 |  | 実戦空手道優心塾 |

優勝×1 準優勝×1  
本戦2分 延長戦1分 再延長1分

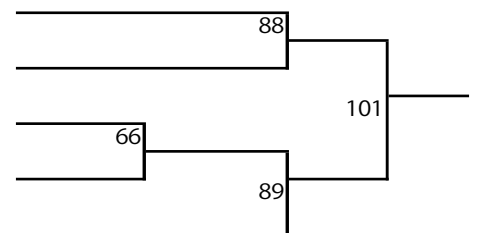

# J I K A 第6回全日本空手道選手権大会

## 5 1、一般男子クラス軽量級65kg未満

|     |        |            |    |     |    | Aコート        |    | 優勝×1 準優勝×1<br>第3位×2<br>延長戦1分 再延長1分 (マストシステム)<br>延長戦2分 再延長2分 (マストシステム) |     |
|-----|--------|------------|----|-----|----|-------------|----|---|-----|
|     |        |            |    |     |    | 本戦          | 2分 |   |     |
|     |        |            |    |     |    | 本戦          | 3分 |   |     |
|     |        |            |    |     |    | 準決勝・決勝戦     |    |   |     |
| 540 | 塩田 蒼真  | シオタ ソウマ    | 初段 | 166 | 60 | 昭武館本部       | 41 | 67  | 102 |
| 541 | 小金澤 亮馬 | コガネザワ リョウマ | 初段 | 165 | 60 | 極真拳武會さいたま浦和 | 42 |   |     |
| 542 | 篠崎 優太  | シノザキ ユウタ   | 初段 | 167 | 64 | 正道会館志成道場    | 43 |   |     |
| 543 | 鬼頭 翼   | キトウ ツバサ    | 初段 | 170 | 64 | 郷英館空手道      |    |   |     |
| 544 | 佐野 光琉  | サノ ミツル     | 1級 | 167 | 58 | カラテスクール     | 44 |   |     |
| 545 | 佐藤 健一  | サトウ ケンイチ   | 1級 | 165 | 62 | 正道会館志成道場    |    |   |     |
| 546 | 神谷 定   | カミヤ ジョウ    | 初段 | 167 | 64 | 神谷塾本部       | 45 |   |     |
| 547 | 木元 美禪  | キモト ビゼン    | 初段 | 170 | 64 | 武心会         |    |   |     |
| 548 | 大坊 龍迅  | ダイボウ リュウジン | 初段 | 162 | 56 | 空手道牙城會館     | 46 |   |     |
| 549 | 鈴木 柊飛  | スズキ シュウト   | 1級 | 168 | 58 | 空手道學武会館     |    |   |     |
| 550 | 吉永 葵   | ヨシナガ アオイ   | 2級 | 174 | 58 | 正道会館志成道場    | 47 |   |     |
| 551 | 新堂 圭太  | シンドウ ケイタ   | 3  | 166 | 64 | 誠真会館東伏見道場   |    |   |     |
| 552 | 鈴木 聖矢  | スズキ ショウヤ   | 無級 | 165 | 62 | 極武会         | 70 |   |     |
| 553 | 千田 恭大  | センダ キョウタ   | 初段 | 168 | 64 | 郷英館空手道      |    |   |     |
| 554 | 手塚 隆太  | テツカ リュウタ   | 初段 | 160 | 60 | 工藤道場        | 70 |   |     |

## 5 2、一般男子クラス中量級75kg未満

|     |        |           |    |     |    | Aコート       |    | 優勝×1 準優勝×1<br>第3位×2<br>延長戦1分 再延長1分 (マストシステム)<br>延長戦2分 再延長2分 (マストシステム) |     |
|-----|--------|-----------|----|-----|----|------------|----|---|-----|
|     |        |           |    |     |    | 本戦         | 2分 |   |     |
|     |        |           |    |     |    | 本戦         | 3分 |   |     |
|     |        |           |    |     |    | 準決勝・決勝戦    |    |   |     |
| 555 | 松井 英治  | マツイ エイジ   | 3段 | 180 | 70 | 勇志会総本部     | 71 | 92  | 103 |
| 556 | 吉江 拓生  | ヨシエ タクミ   | 初段 | 181 | 75 | 誠真会館東伏見道場  | 72 |   |     |
| 557 | 工藤 健太郎 | クドウ ケンタロウ | 3段 | 173 | 73 | 工藤道場       | 73 |   |     |
| 558 | 宮川 翔太  | ミヤガワ ショウタ | 二段 | 182 | 74 | 蹴拳闘術修心會館   |    |   |     |
| 559 | 山崎 智世  | ヤマザキ トモヨ  | 二段 | 175 | 73 | 空手道MAC狭山道場 | 74 |   |     |
| 560 | 川崎 大佐  | カワサキ タイスケ | 初段 | 167 | 74 | 蹴拳闘術修心會館   |    |   |     |
| 561 | 加藤 和徳  | カトウ カズノリ  | 参段 | 181 | 74 | 誠真会館東伏見道場  | 93 |   |     |
| 562 | 湯浅 聖人  | ユアサ キョト   | 二段 | 173 | 74 | 白蓮会館横浜支部   |    |   |     |

## 5 3、一般男子クラス重量級75kg以上

|     |        |           |    |     |     | Aコート         |    | 優勝×1 準優勝×1<br>第3位×2<br>延長戦1分 再延長1分 (マストシステム)<br>延長戦2分 再延長2分 (マストシステム) |     |
|-----|--------|-----------|----|-----|-----|--------------|----|---|-----|
|     |        |           |    |     |     | 本戦           | 2分 |   |     |
|     |        |           |    |     |     | 本戦           | 3分 |   |     |
|     |        |           |    |     |     | 準決勝・決勝戦      |    |   |     |
| 563 | 田中 裕也  | タナカ ユウヤ   | 2段 | 181 | 81  | 講士館山田道場      | 75 | 94  | 104 |
| 565 | 三澤 拓夢  | ミサワ タクム   | 初段 | 172 | 78  | 誠真会館杉並道場     | 76 |   |     |
| 564 | 小林 寛明  | コバヤシ ヒロアキ | 2段 | 175 | 82  | 空手道MAC千葉市川道場 | 77 |   |     |
| 566 | 佐藤 佑星  | サトウ ユウセイ  | 初段 | 170 | 80  | 士衛塾山梨        |    |   |     |
| 567 | 芳賀 亮太郎 | ハガ リョウタロウ | 1級 | 168 | 84  | 工藤道場         | 95 |   |     |
| 568 | 田村 勇樹  | タムラ ユウキ   | 初段 | 180 | 95  | 講士館本部        |    |   |     |
| 569 | 野口 智史  | ノグチ トモフミ  | 4段 | 187 | 116 | 北斗會ふじみ野      | 95 |   |     |